

नवम्बर, 2009
NOVEMBER, 2009

एसोशिएटशिप परीक्षा

AC-21

सूचना तकनीक

ASSOCIATESHIP - EXAMINATION
INFORMATION TECHNOLOGY

समय : 3 घंटे]
Time: 3 Hours]

[कुल अंक : 100
[Total Marks : 100

किन्हीं आठ प्रश्नों के उत्तर दीजिए। प्रथम प्रश्न के 16 अंक हैं किन्तु यह अनिवार्य नहीं है।
अन्य सभी प्रत्येक प्रश्न 12 अंक के हैं।

Answer EIGHT questions only. Question ONE carries 16 marks but this is not compulsory. All other questions carry 12 marks each.

- | | Marks |
|---|---------------------|
| 1. एक डेटा बेस मैनेजमेंट के वातावरण में, रिलेशनल डेटा बेस मैनेजमेंट अन्य डेटा बेस मैनेजमेंट पध्दतियों से सर्वथा विभिन्न एवम् प्रचलित है, इस माडल का उदाहरण देते हुए इसकी संरचना को स्पष्ट करें। | 16 |
| 1. In the DBMS environment, the Relational Model is different and more popular than the other Models. Explain this Model with the help of an illustration. | 16 |
| 2. निम्न में अन्तर स्पष्ट करें :- क) विवरण और सूचना ख) एप्लीकेशन साफ्टवेयर और सिस्टम साफ्ट वेयर। ग) प्रोग्राम और फ्लोचार्ट | (प्रत्येक के 4 अंक) |
| 2. Distinguish between :- a) Data and information b) Application software and system software. c) Program and a Flow chart. | 4 each |
| 3. क) विन्डोज़ आपरेटिंग प्रणाली के मुख्य लाभ क्या है ? ख) बीमा व्यवसाय के क्षेत्र में नेट वर्क प्रबन्धक का कार्य अत्याधिक महत्वपूर्ण है। कथन का आशय स्पष्ट कीजिए। | (प्रत्येक के 6 अंक) |

3. a) What are the advantages of windows operating system ?
 b) A network administrator's role has gained importance in an insurance organisation. Discuss.

4. संक्षिप्त टिप्पणियाँ लिखिए :-

(प्रत्येक के 6 अंक)

- i) ए. एस. सी. आइ. आई. कोड
 ii) साफ्टवेयर टेस्टिंग हेतु विभिन्न योजनाएँ

4. Write Short notes on

- i) ASCII code
 ii) Different strategies for Testing the Software

6 each

5. i) निम्न को पहचानिए :-

(प्रत्येक के 1 अंक)

- क) कम्प्यूटर में संग्रहित विस्तृत निर्देशों का क्रम जो हार्डवेयर के कार्य को स्वतः नियंत्रित करता है ।
 ख) आपरेटिंग सिस्टम की क्षमता जो उस सिस्टम पर प्रोग्राम पर चलने में सहयोग देती है जिससे प्रोग्राम द्वारा अपेक्षित मैमोरी की अपेक्षा मुख्य मैमोरी होती है ।
 ग) कम्प्यूटर प्रोग्रामिंग में समाहित तार्किक रूप में चरण दर चरण चित्रकारिक रूप में प्रदर्शित प्रतीक ।
 घ) वह प्रोग्राम जिससे विभिन्न फार्मेटों में या विभिन्न मापदण्डों एवम् पैरामीटर के आधार पर डेटा को निकाल कर बड़े पैमाने पर डाटा को संग्रहित किया जा सकता है एवम् अर्थपूर्ण सूचना निकाली जा सकती है ।
 च) यह डाटा रिकार्ड करने का माध्यम है ! ये आकार में एल पी रिकार्ड के समान होती है और इसके दोनों तरफ मेटलिक आक्साइड की कोटिंग लगी होती है, इसकी सतह पर कोन्सेंट्रिक गोले होते हैं जिन पर डाटा रिकार्ड किया जाता है ।
 छ) ये प्रिन्टर पेपर पर आऊटपुट निकालने के लिए लेजर किरणों का प्रयोग करते हैं ।

ii) विस्तृत रूप लिखिए :-

ULSI, MICR, DTP, DFD, SQL, COBOL

3

iii) निम्नलिखित कमाण्ड क्या दर्शाते हैं?

- क) In UNIX - rmdir: Ip: mount
 ख) In DOS - move: deltree: ren

3

5. i) Identify the following:-

- A sequence of detailed instructions stored in a computer which automatically controls the action of the hardware
- An operating system capability which enables a program to run on a system which has insufficient main memory available to it than the program needs to use.
- Step by step diagrammatic representation of the logic paths contained within a computer program.
- It is a program which enables to store large volumes of data and derive meaningful information from it, by extracting data in different formats or based on different criterion or parameters.
- A medium used for recording data. They resemble LP record and are coated on both sides with metallic oxide. On the number of concentric circles (called tracks) on their surface data is recorded.
- These printers use laser beam to print the output on the paper by burning dots on the paper.

ii) Expand the following:-

ULSI, MICR, DTP, DFD, SQL, COBOL

iii) What these commands stand for?

- | | | | | |
|------------|---|--------|----------|-------|
| a) In UNIX | - | rmdir: | Ip: | mount |
| b) In DOS | - | move: | deltree: | ren |

6. एक परिक्षा में अंग्रेजी एवम् गणित हेतु है जिसमें अंग्रेजी और गणित में न्यूनतम अंक 50% है और चयन हेतु प्राप्तांक का योग भी 200 में से 120 अंक है । लेकिन वह संस्था जिसने परीक्षा का आयोजन किया है ऐसे परिक्षार्थियों का ब्यौरा भी चाहती है जिन्होंने अंग्रेजी तथा गणित दोनों में न्यूनतम 50% अंक प्राप्त किए पर कुल अंकोमें से प्राप्तांक 120 नहीं है ।

एक फ्लो चार्ट तैयार करें जिनमें उपरोक्त परिक्षार्थियों का नाम, अनुक्रमांक तथा प्राप्तांक शामिल हो ।

6. Tests are conducted in English and Mathematics. Minimum to be scored in English is 50% and Mathematics is 50%; and further the Aggregate marks should be 120 out of 200 to get selected. However the Institution which conducted the tests wanted to prepare a list of candidates who have scored atleast 50% in both the subjects but failed to score 120 in the aggregate.

Prepare a Program flow chart for getting the list of such candidates with Names,

Roll number and marks scored.

(प्रत्येक के 4 अंक)

7. दशमलव संख्या 2009 तथा 1009 का
 i) बायनेरी समतुल्य
 ii) हेक्सा दशमलव समतुल्य
 iii) आक्टल समतुल्य ज्ञात करें ? 4 each
7. In respect of the Decimal Numbers, 2009 and 1009, Find:
 i) the Binary equivalent
 ii) the Hexa Decimal equivalent and
 iii) the Octal equivalent 12
8. बाकी सभी प्रचलित विधियों की तुलना में लोकल एरिया नेटवर्क के अपने लाभ एवम् अपने नुकसान हैं - विवेचना करें । 12
8. Compared to the conventional systems, Local Area Networks have certain advantages and also some drawbacks. Discuss about them. (प्रत्येक के 6 अंक)
9. संक्षेप में लिखिए :-
 क) प्रोसिजरल प्रोग्रामिंग
 ख) आब्जेक्ट ओरिएंटेड प्रोग्रामिंग । 6 each
9. Write briefly about :
 a) procedural programming
 b) object oriented programming (प्रत्येक के 6 अंक)
10. क) कंपाइलर, इंटरप्रेटर से ज्यादा उपयोगी है - क्या आप इस कथन से सहमत हैं ? कारण सहित व्याख्या करें ।
 ख) चतुर्थ श्रेणी भाषा के महत्व को स्पष्ट करें । 6 each
10. a) Compilers are more useful than interpreters. Do you agree with this statement? Give reasons.
 b) State the importance of forth generation languages.

----- समाप्त -----

— END —

नवम्बर, 2009
NOVEMBER, 2009

एसोशिएटशिप परीक्षा
जीवन बीमा बीमांकन

AL-22

ASSOCIATESHIP EXAMINATION
LIFE ASSURANCE UNDERWRITING

समय : 3 घंटे]
Time: 3 Hours]

[कुल अंक : 100
[Total Marks : 100

किन्हीं आठ प्रश्नों के उत्तर दीजिए। प्रथम प्रश्न के 16 अंक हैं किन्तु यह अनिवार्य नहीं है। अन्य सभी प्रत्येक प्रश्न 12 अंक के हैं।

Answer EIGHT questions only. Question ONE carries 16 marks but this is not compulsory. All other questions carry 12 marks each.

-
1. संक्षेप में लिखिए :- Marks
(प्रत्येक के 4 अंक)
- क) अतिरिक्त जोखिम का प्रभाव एवम् प्रचंडता।
ख) प्रतिबंधक धारा।
ग) चुनाव की आवश्यकता एवम् उद्देश्य।
घ) समूह बीमांकन।
1. Write short notes on:- 4 each
- a) Incidence and Intensity of extra risk
b) Restrictive clause
c) Need for and purpose of selection
d) Group underwriting.
2. क) महिला जीवन बीमांकन हेतु विभिन्न वर्गों की प्रक्रिया का वर्णन कीजिए। (प्रत्येक के 6 अंक)
ख) बीमाकर्ता द्वारा महिला जीवन के चयन में होने वाली बाधाओं को स्पष्ट कीजिए।
2. a) What is the underwriting process for different categories of female lives? 6 each
b) What are the restrictions imposed on female lives by the insurers?
3. क) कम-भार वाले प्रस्तावों का बीमांकन करते समय किन घटकों पर विचार करना चाहिए? 8
ख) की-मैन बीमा हेतु कम्पनी बोर्ड द्वारा पारित किए जाने वाले प्रस्ताव के प्रारूप का प्रावधान कीजिए। 4

3. a) State the factors to be considered while underwriting cases of underweight. 8
 b) What are the provisions in the Resolution to be passed by the Company Board for keyman Insurance? 4
4. क) मूत्रीय प्रणाली की संक्षिप्त विवेचना कीजीए। 6
 ख) निम्नलिखित विकृतियाँ पाये जाने वाले प्रस्तावों का बीमांकक द्वारा किन तथ्यों का ध्यान रखना चाहिए :- (प्रत्येक के 2 अंक)
 i) रक्तमेह
 ii) दो वर्ष पूर्व वृक्क में पथरी हेतु आपरेशन
 iii) मूत्र बहुलता
4. a) Describe briefly the Urinary System. 6
 b) How proposals disclosing the following impairments will be dealt with by an underwriter? 2 each
 i) Haematuria
 ii) Operation of kidney stone two years back.
 iii) Polyuria
5. निम्नलिखित चिकित्सक तथ्यों के बीमांकन स्वरूप की विवेचना कीजीए :- (प्रत्येक के 3 अंक)
 i) अग्रकुब्जता
 ii) संधिशोध
 iii) आन्त्रपुच्छ-शोध
 iv) गलंतुडिका शोध
5. Explain the following medical terms giving their underwriting significance:- 3 each
 i) Lordosis
 ii) Arthritis
 iii) Appendicitis
 iv) Tonsilitis
6. क) संख्यात्मक दर निर्धारण प्रणाली की संक्षिप्त विवेचना कीजीए। 8
 ख) संख्यात्मक दर निर्धारण प्रणाली की क्या सीमाएँ हैं? 4

6. a) Describe briefly the operation of numerical rating method. 8
 b) Mention the limitations of the numerical rating method. 4
7. क) निम्नस्तरीय जीवनो का बीमा करते समय, अधिकांश पालिसियों के अन्तर्गत निर्मित होने वाले कोष पर अतिरिक्त जोखिम का क्या प्रभाव पड़ेगा, इस तथ्य पर विचार करना आवश्यक क्यों है? इस कथन की विवेचना कीजिए । 8
 ख) दोहरा संरक्षण बन्दोबस्ती योजना हेतु बीमांकन घटकों की समीक्षा करें। 4
7. a) One of the important factors which is also to be taken into consideration when underwriting sub-standard lives is the effect of reserves. (accumulating under most of the policies). Elaborate. 8
 b) Bring out briefly the underwriting significance of Double Cover Endowment Assurance. 4
8. क) नैतिक जोखिम को परिभाषित कीजिए । 2
 ख) प्रस्तावक किन कारणों से सूचना को छिपा सकता है या फिर तोड़ मरोड़ कर प्रस्तुत कर सकता है ? 6
 ग) अभिकर्ता जिसे बीमांकन की शब्दावली में प्रथम मूल्यांकन बीमाकर्ता कहा जाता है, नैतिक जोखिम की संभावना को खत्म कर सकता है, इस कथन में निहित अभिकर्ता की भूमिका को स्पष्ट कीजिए । 4
8. a) Define the term "Moral Hazard". 2
 b) What are the reasons due to which the proposer may hide or distort information? 6
 c) Explain briefly the Agent's Role as a primary underwriter to exclude the possibility of moral hazard so far as it is practicable. 4
9. निम्नलिखित के बीमांकन अभिप्राय का विश्लेषण कीजिए । (प्रत्येक के 3 अंक)
 क) फाइलेरोसिस
 ख) आंत्रज्वर
 ग) मलेरिया
 घ) अंकुरा कृमि

9. Bring out only the underwriting significance of the following:

3 each

- Filariasis
- Typhoid
- Malaria
- Hookworm

10. प्रस्तावक द्वारा बीमा हेतु निम्नलिखित तथ्य एवम् चिकित्सिय रिपोर्ट प्रस्तुत की गई है :-

12

- क) महिला जीवन : आयु 34 वर्ष
 ख) व्यवसाय : शिक्षिका
 ग) तालिका, अवधि : सम्पूर्ण जीवन बीमा अवधि - 31 वर्ष
 इ) प्रस्तावित बीमा राशि : रू. 3 लाख
 घ) पूर्व बीमा : योजना 14-25 हेतु रू. 50,000 (एक वर्ष पूर्व)
 च) आयु - प्रमाण : पासपोर्ट
 छ) वार्षिक आय : रू. 2 लाख
 ज) पारिवारिक इतिहास : पिता जीवित नहीं - 65 वर्ष की आयु में मृत्यु ।
 माता की मृत्यु 70 वर्ष की आयु में ।
 झ) पति का बीमा : तालिका 14 में 25 वर्ष के लिए - रू. 1 लाख
 झ) व्यक्तिगत दशा : i) अतिरिक्त भार 38% ई. एम्. आर. + 30
 ii) रक्त चाप 136/90 ई. एम्. आर. + 20
 iii) चश्मा पहनती है, जिसमें लेन्स पावर - 6.5 (दोनों आँखों में)
 त) व्यक्तिगत इतिहास : छः महिने पहले इन्फ्लुएंजा से ग्रसित

कृपया बताए बीमाकर्ता द्वारा और क्या सूचना और आवश्यक तथ्य मंगाने चाहिए यदि प्रस्ताव पर विचार करना हो । स्वयं का बीमांकन निर्णय भी दीजीए यदि मंगाई गई जानकारी के सभी तथ्य सामान्य हो ।

10. The following particulars are available from the proposal and the Medical Report submitted for Life Insurance.

12

- Female Life : Age 34 years
- Occupation : Teacher
- Plan & Term : Whole Life Assurance with term 31 years
- Sum Proposed : Rs. 3 Lacs.
- Previous Insurance : Rs. 50,000/- under 14-25 one year back.
- Age Proof : Passport
- Annual Income : Rs. 2 Lacs.

- h) Family History : Father died at age 65 years Mother died at age 70 years.
- i) Husband's Insurance : Rs. 1 lac under 14-25
- j) Personal Condition : i) Overweight 38% EMR +30
ii) B.P 136/90 EMR +20
iii) Wears glasses, power of lenses -6.5 for both eyes.
- k) Personal History : Influenza six months back.

Mention what additional information and requirements are necessary to consider the proposal and give your underwriting decision, if requirements are in order and found normal.

----- समाप्त -----

----- END -----

नवम्बर, 2009
NOVEMBER, 2009

एसोशिएटशिप परीक्षा
जीवन बीमा के प्रयोग

AL-23

ASSOCIATESHIP EXAMINATION
APPLICATION OF LIFE ASSURANCE

समय : 3 घंटे]
Time: 3 Hours]

[कुल अंक : 100
[Total Marks : 100

किन्हीं आठ प्रश्नों के उत्तर दीजिए। प्रथम प्रश्न के 16 अंक हैं किन्तु यह अनिवार्य नहीं है।
अन्य सभी प्रत्येक प्रश्न 12 अंक के हैं।

Answer **EIGHT** questions only. Question **ONE** carries 16 marks but this is not compulsory. All other questions carry 12 marks each.

-
1. किन्हीं चार पर संक्षिप्त टिप्पणी लिखिए :- Marks
(प्रत्येक के 4 अंक)
- क) प्रतिफल
ख) प्रत्यक्ष विपणन
ग) पूर्व जाँच पड़ताल
घ) बीमा लोकपाल
च) डाक बीमा
1. Write short notes on **any four** :- 4 each
- a) Consideration
b) Direct Marketing
c) Prior Investigation
d) Insurance Ombudsman
e) Postal life Insurance.
2. क) सम्पदा/सम्पत्ति योजना क्या है? 4
ख) सम्पदा योजना के मुख्य अवयव क्या है? 8
2. a) What is estate planning? 4
b) Enumerate tools available of the Estate plan.(ways of distribution of an Estate) 8

3. क) वार्षिकी करार को परिभाषित कीजिए ।
 ख) मुख्य वार्षिकी करारों को स्पष्ट कीजिए ।
 ग) निश्चित-वार्षिकी से आप क्या समझते हैं जो कि प्रथम कुछ वर्षों हेतु एवम् उसके बाद पूर्ण जीवन हेतु देय होती है ।
3. a) What is an Annuity contracts? 4 each
 b) State briefly main annuity contracts.
 c) What do you understand by the term "Annuity Certain for specific number of years & thereafter for Life"?
4. क) समूह बीमा करार के मूलभूत तत्वों को स्पष्ट कीजिए । (प्रत्येक के 4 अंक)
 ख) समूह बीमा सुपात्रता के अलग तथ्यों का स्पष्टीकरण करें ।
 ग) एक वर्षीय नवीनीकरण अवधि बीमा किस प्रकार कार्य करता है?
4. a) State the basic features of Group Insurance Contract. 4 each
 b) What are the distinguishing characteristics of group insurance?
 c) How does one year Renewable Term Assurance Work?
5. 1988-89 से ही भारत सरकार द्वारा निर्धनता उन्मूलन हेतु विभिन्न कदम उठाए गए हैं; उन सभी प्रावधानों का संक्षेप में वर्णन करें । 12
5. Right from 1988-89 Govt. of India is adopting various measures for poverty alleviation. Enumerate such measures, discuss them briefly. 12
6. क) जीवन बीमा संविदा के अन्तर्गत बीमा हित के सामान्य सिद्धान्तों का उदाहरण सहीत वर्णन करे । 10
 ख) जीवन बीमा संविदा में बीमा हित बीमा करार पूर्ति हेतु किस समय उपलब्ध होना चाहिये ? 2
6. a) State general principles of insurable interest under life insurance contract and give recognized examples of insurable interest. 10
 b) At what point of time insurable interest must exist in life insurance contract? 2

7. क) अधिवर्षिता - योजना के मूलभूत लक्षणों को स्पष्ट कीजिए । 8
 ख) इन योजनाओं से जुड़े आय कर पहलुओं पर प्रकाश डालिए । 4
7. a) What are the basic features of superannuation scheme? 8
 b) Discuss tax aspect under superannuation scheme. 4
8. क) उपदान अधिनियम 1972 के तथ्यों को स्पष्ट कीजिए । 6
 ख) नियोक्ता हेतु उपदान हेतु क्या-क्या विकल्प उपलब्ध है ? 4
 ग) आपके मुताबिक कौनसा विकल्प सबसे अच्छा है ? 2
8. a) State the provisions made under Gratuity Act 1972. 6
 b) What are the options available to the employer to make provision? 4
 c) Which is the best option in your opinion? 2
9. क) व्यवसायिक संस्थानों हेतु जीवन बीमा की मूलभूत आवश्यकताएँ क्या है ? (प्रत्येक के 6 अंक)
 ख) एकल स्वामीत्व वाले व्यवसायिक संस्थानों हेतु जीवन बीमा निगम द्वारा दी गई सुरक्षा की विवेचना करें ।
9. a) State life insurance needs of Business organization? 6 each
 b) How sole proprietor of Business Organisation can provide business protection with the help of life Insurance?
10. क) जीवन बीमा करार में 'आश्वासन'(वारन्टी) को स्पष्ट कीजिए । 3
 ख) बीमा अधिनियम 1938 की धारा 45 की व्याख्या करें की यह किस प्रकार "आश्वासन के सिद्धान्त" को सीमित करता है ? 9
10. a) Define 'Warranty' under life insurance contract. 3
 b) Explain how Sec.45 of Insurance Act,1938 restricts the doctrine of warranty? 9

----- समाप्त -----
 ----- END -----

नवम्बर, 2009
NOVEMBER, 2009

AL-24

एसोशिएटशिप परीक्षा
जीवन बीमा का वैधानिक पक्ष
ASSOCIATESHIP EXAMINATION
LEGAL ASPECTS OF LIFE ASSURANCE

समय : 3 घंटे]
Time: 3 Hours]

[कुल अंक : 100
[Total Marks : 100

किन्हीं आठ प्रश्नों के उत्तर दीजिए। प्रथम प्रश्न के 16 अंक हैं किन्तु यह अनिवार्य नहीं है।
अन्य सभी प्रत्येक प्रश्न 12 अंक के हैं।

Answer **EIGHT** questions only. Question **ONE** carries 16 marks but this is not compulsory. All other questions carry 12 marks each.

1. निम्नलिखित में से किन्हीं चार पर संक्षिप्त टिप्पणियां लिखिए :- (प्रत्येक के 4 अंक) Marks
- क) संयुक्त भूमि अधिकार और भूमि अधिकार सामान्य
ख) पंचाट
ग) क्षतिपूर्ति की संविदा
घ) मतैक्य (कंसेन्स एंडीडम)
ज) धोखा
1. Write short notes on **any four** of the following:- 4 each
- a) Joint Tenancy and Tenancy-in-Common
b) Arbitration
c) Contract of Indemnity
d) Consensus Adidem
e) Fraud
2. क) निम्नलिखित शब्दों की परिभाषा दीजिए :- 4
- i) उपभोक्ता तथा
ii) सेवा में त्रुटि
जैसा कि उपभोक्ता संरक्षण अधिनियम 1986 में परिभाषित किया गया है।
- ख) समझाइए, जीवन बीमा पॉलिसी के अंतर्गत कैसे नामांकित मृत्यु दावे में उपरोक्त 'अधिनियम' के अंतर्गत 'उपभोक्ता' की परिभाषा में आता है? 4
- ग) बताइए कि जीवन बीमा संविदा के अंतर्गत किस प्रकार की सेवा में त्रुटियों को सामान्यतया उपरोक्त 'अधिनियम' के अंतर्गत लिया जा सकता है? 4

2. a) Define the words
 i) Consumer and
 ii) Deficiency in service
 as defined under Consumer Protection Act, 1986. 4
- b) Explain. How nominee under life insurance policy in death claim comes under purview of the definition of 'Consumer' under above 'Act'. 4
- c) State which types of deficiencies in service under life insurance contracts can be generally covered under the above 'Act'. 4
3. क) भारतीय संविदा अधिनियम के अंतर्गत कौन से समझौते अवैध हैं ? (प्रत्येक के 6 अंक)
 ख) उन दशाओं को समझाइए जिनके अंतर्गत एक संविदा को विमुक्त किया जा सकता है।
3. a) Which are void agreements under Indian Contract Act? 6 each
 b) Explain the circumstances under which a contract can be discharged.
4. बीमा संविदा एक 'परम सद्विश्वास' की संविदा है। क्या आप इस कथन से सहमत हैं? क्या बीमित द्वारा प्रस्ताव पत्र में एक गलत घोषणा संविदा को निरस्त कर सकती है? आप अपने उत्तर को निर्णीत अदालती मुकदमों के आधार पर उचित बताइए। 12
4. 'Insurance contract is a contract of Uberrima Fides.' Do you agree with this statement? Can a wrong declaration by the insured in the proposal form vitiate the contract? Justify your answer with decided court cases. 12
5. क) बीमा हित का क्या अभिप्राय है ? 2
 ख) जीवन बीमा संविदाओं, यह क्यों आवश्यक है ? 2
 ग) जीवन बीमा संविदा में इसे कब उपस्थित होना चाहिए और सामान्य बीमा संविदा में कब ? 2
 घ) निम्नलिखित मामलों में बीमा हित किस सीमा तक रहता है, समझाइए। 6
 i) नियोक्ता - कर्मचारी
 ii) साझेदार अपने सह-साझेदार के जीवन पर
 iii) जमानतदार अपने सह-जमानतदार के जीवन पर
 iv) लेनदार, कर्जदार के जीवन पर

5. a) What is meant by insurable interest? 2
 b) Why it is essential in life insurance contracts? 2
 c) When it should exist in life insurance contract and in nonlife insurance contract? 2
 d) Explain the extent of insurable interest available in following cases. 6
 i) Employer - employee
 ii) Partner on the life of co-partner
 iii) Surety on the life of co-surety.
 iv) Creditor on the life of debtor.
6. क) जीवन बीमा संविदा के अंतर्गत दुर्घटना हितलाभ के लिए तमाम निषिद्धात्मक प्रखंडों को लिखिए । 6
 ख) कारण सहित लिखिए कि क्या निम्नलिखित पॉलिसियों में दुर्घटना हितलाभ दावा मान्य होगा -
 i) 'ए' शराब पी कर एक बस में यात्रा कर रहा था । बस पेडर रोड पर दुर्घटनाग्रस्त हो गयी और 'ए' की मृत्यु हो गयी । 2
 ii) रेलवे यात्रियों को लूटते समय 'एम' नामका एक डाकू पुलिस मुठभेड़ में गोली का शिकार हो गया । 2
 iii) 'एस' नाम की एक परिश्रमी विद्यार्थी अपनी नसों को तेज़ चाकू से काट लेती है। इसके परिणामस्वरूप उसका हाथ लकवाग्रस्त हो गया । 2
6. a) Enumerate the various exclusions clauses to accident benefit under a contract of Life Insurance. 6
 b) Explain with reasons whether accident benefits claim under following policies would be admissible.
 i) 'A' in a drunken state was travelling in a bus which met with an accident at Pedder road and he died. 2
 ii) While robbing railway passengers, 'M', a dacoit was shot dead in the police encounter. 2
 iii) 'S' a studious student cuts her veins with a sharp knife. Her hands get paralysed as a result of the same. 2
7. क) निम्न शब्दों को परिभाषित करिए :- 4
 i) अभिकर्ता
 ii) प्रमुख जैसा कि भारतीय संविदा अधिनियम, 1872की धारा 182 के तहत में परिभाषित किया गया है।

- ख) अभिकर्ता और नौकर का अंतर बताइए । 4
- ग) निम्न मुहावरे के आधार पर अभिकर्ता की भूमिका को समझाइए । 4
'क्वू फेसिट पर एलियम फेसिट पर से'
7. a) Define the words 4
i) Agent and
ii) Principal as defined under section 182 of Indian Contract Act, 1872
b) Distinguish between Agent and Servant. 4
c) Explain the role of an agent on the basis of Maxim: 4
'Qui Facit per alium facit per se'
8. क) बीमा अधिनियम की धारा 39 पॉलिसीधारक द्वारा नामांकन का सम्पूर्ण संकेत देती है (प्रत्येक के 6 अंक)
। एक जीवन बीमा पॉलिसी के अंतर्गत एक नामांकित के क्या अधिकार हैं ? क्या अभ्यर्पण से नामांकन रद्द हो जाता है ?
ख) विवाहित स्त्री सम्पदा अधिनियम 1874 की धारा 6 के क्षेत्र को समझाइए ।
8. a) Section 39 of the Insurance Act gives a complete code for nomination by the policy holder. What are the rights of a nominee under a Life Insurance Policy? Does assignment cancel nomination? 6 each
b) Explain the scope of Sec. 6 of Married Women's Property Act 1874.
9. अ) शीघ्र एवं अशीघ्र मृत्यु दावे से आप क्या समझते हैं ? 2
ब) सामान्यतया मृत्यु दावे पर विचार करने के लिए बीमा कंपनी किन-किन आवश्यक जानकारियों की माँग करती है तथा शीघ्र मृत्यु दावों के लिए कौनसी अतिरिक्त आवश्यक जानकारी माँगी जाती है ? 4
स) अगर दावेदार नामांकित/अभ्यर्षी 6
i) अव्यस्क
ii) पागल
iii) दिवालिया है तो बीमा कम्पनी कैसे दावे का निपटान करेगी ?
9. a) What is meant by early and non early death claims ? 2
b) Which requirements are generally called by an insurance company for consideration of death claim ? In case of early death claim which additional requirements are called for ? 4

- c) If Claimant nominee/assignee is
 i) minor
 ii) Lunatic
 iii) Insolvent
 how insurance company will settle claim? 6
10. क) विना किसी वसीयत के उत्तराधिकारी को कौन सा पदवी साक्ष्य एक दावेदार को बीमाकर्ता को पॉलिसी की रकम पर दावा करने के लिए देना होगा ? 4
- ख) पुनर्बीमा क्या है ? ऐच्छिक पुनर्बीमा किस प्रकार समझौता पुनर्बीमा से भिन्न है ? 6
- ग) क्या जीवन बीमा प्रीमियम में आयकर में छूट देना, पॉलिसी शर्तों का एक भाग होता है ? 2
10. a) In case of intestate succession which evidences of title a claimant has to produce to insurer for claiming policy moneys? 4
- b) What is re-insurance? How does facultative reinsurance differ from Treaty reinsurance? 6
- c) Is income tax benefit for Life Insurance premiums form a part of policy condition? 2

----- समाप्त -----
 — END —

नवम्बर, 2009
NOVEMBER, 2009

एसोशिएटशिप परीक्षा
जीवन बीमा प्रबन्ध

AL-25

ASSOCIATESHIP EXAMINATION
LIFE ASSURANCE MANAGEMENT

समय : 3 घंटे]
Time: 3 Hours]

[कुल अंक : 100
[Total Marks : 100

किन्हीं आठ प्रश्नों के उत्तर दीजिए। प्रथम प्रश्न के 16 अंक हैं किन्तु यह अनिवार्य नहीं है।
अन्य सभी प्रत्येक प्रश्न 12 अंक के हैं।

Answer **EIGHT** questions only. Question **ONE** carries 16 marks but this is not compulsory. All other questions carry 12 marks each.

- | | Marks |
|---|--------|
| 1. प्रत्येक संगठन को संवितरण प्रक्रिया में अपने ग्राहकों, कर्मचारियों, अभिकर्ताओं तथा अन्य लोगों से व्यवहार करना पड़ता है। क) जीवन बीमा कम्पनी के ग्राहक, अन्य व्यवसायों के ग्राहकों से किस प्रकार भिन्न हैं ? ख) इन भिन्नताओं के कारण, बीमाकर्ता को क्या विशेष प्रबंध, यदि कोई, करना चाहिए ? | 16 |
| 1. Every organisation has to deal with its customers, its employees, agents or others in the distribution channel. a) In what ways are customers of a life insurance company different from customers of other businesses? b) What special arrangements, if any, must be made by the insurer because of these differences? | 16 |
| 2. ऐसा कहा जाता है कि बीमांकन विभाग को मृत्युदर अनुभव, कालातीत होना उत्पाद प्रमुखता आदि के आँकड़े क्रियाशील कार्यालयों से प्राप्त होते हैं। क) बीमांकन विभाग को ऐसे आँकड़ों की आवश्यकता क्यों होती है ? ख) उन जानकारियों की सूची बनाइए जो क्रियाशील (शाखा) कार्यालय को जमा करना होगा और शाखा कार्यालय के किस विभाग को ये जानकारियाँ देनी होंगी जो सूचना प्रदान करेगा। | 4 8 |
| 2. It is said that the Actuarial Department has to get from the operating offices data relating to mortality experience, lapsations, product preferences, etc. a) Why does the Actuarial Department need such data? | 4 |

- b) List out the information which the operating (Branch) office will be required to collect and report and also the department in the branch office which will supply the information. 8
3. प्रमुख कार्यालय का विपणन विभाग, एक ऐसे जिले में कार्यवाहियों को सधन करना चाहता है जो अधिकांशतः ग्रामीण है और उनको वहाँ प्रवेश पाना कठिन लगता है । निम्नलिखित तीन विकल्पों के गुणों और अवगुणों पर विचार करिए :- 12
- जिले में एक नया शाखा कार्यालय खोलना
 - एक स्थानीय बैंक के संसाधनों को प्रयुक्त किया जाये
 - अधिक संख्या में अभिकर्ताओं की भर्ती की जाये जो निकट के जिले के शाखा कार्यालय में रिपोर्ट करें ।
3. The Marketing department at Head office is planning to intensify activities in a certain district, which is largely rural and, they find, is low in penetration. Discuss the merits and demerits of the following three options. 12
- Open a new branch office in the district
 - Utilise the resources of a local bank
 - Appoint a large number of agents reporting directly to a branch office in the adjoining district.
4. निम्नलिखित कथनों की मान्यता पर विचार करिए :- (प्रत्येक के 4 अंक)
- प्रस्ताव पत्र के अंत में दी गयी घोषणा, बीमा अधिनियम 1938 की धारा 45 के प्रावधानों के कारण अर्थहीन है ।
 - समूह बीमा पॉलिसियों के अंतर्गत पॉलिसीधारकों को अनुभव पर आधारित लाभ में हिस्सा मिलता है और प्रीमियम समायोजित किया जाता है, जबकि व्यक्तिगत पॉलिसीधारकों को ऐसा कोई हितलाभ नहीं मिलता है, इससे भेदभाव उत्पन्न होता है ।
 - एक 'लाभ रहित' पॉलिसी को 'लाभ सहित' पिछले समय से बनाने या इसके विपरीत करने में कोई हानि नहीं है ।
4. Discuss the validity of the following statements :- 4 each
- The declaration at the end of the proposal is meaningless because of the provisions of section 45 of the Insurance Act 1938.
 - Policyholders under group policies being allowed experience based profit sharing and premium adjustment, while individual policyholders do not get such benefits, amounts to discrimination.

c) There is no harm in making a 'Without Profit' policy 'Participating' or vice versa retrospectively.

5. कारण सहित बताइए कि निम्नलिखित में से कौन से अनुकथन सत्य हैं और कौनसे असत्य ? (प्रत्येक के 2 अंक)

- क) नियंत्रण का मापदण्ड आठ से अधिक नहीं होना चाहिए ।
 ख) जब किसी कार्यालय के 20 कर्मचारी वेतन बचत योजना के अंतर्गत एक ही समय में पॉलिसी लेते हैं तो समूह बीमा सुरक्षा होती है ।
 ग) प्रस्ताव पत्र में किसी भिन्न के नाम का उल्लेख, बीमांकन की दृष्टि से महत्वपूर्ण तथ्य है ।
 घ) एक पॉलिसी के प्रारंभ होने के 5 वर्ष बाद होने वाला मृत्यु दावा निरस्त नहीं किया जा सकता ।
 ज) उपभोक्ता संगठन बीमा नियामक विकास प्राधिकारी द्वारा नियुक्त किये जाते हैं ।
 च) सभी कानूनी मामले जिनमें जीवन बीमाकर्ता सम्मिलित होता है, वे सब बीमा अधिनियम के प्रावधानों के कारण उत्पन्न होते हैं ।

5. State which of the following statements are **true** and which ones **false**? Give 2 each reasons.

- a) The span of control should not exceed eight.
 b) When 20 employees of an office take policies under Salary Saving Schemes at the same time, there is a group insurance cover.
 c) The friend's name in the proposal form is a 'material' fact for underwriting.
 d) A claim by death occurring 5 years after commencement of policy cannot be repudiated.
 e) Consumer Councils are appointed by the IRDA.
 f) All legal matters involving a life insurer arise from the provisions of the Insurance Act.

6. एक बीमाकर्ता के निम्नलिखित का महत्व समझाइए । (प्रत्येक के 3 अंक)

- क) कार्यालय एवं प्रबंधन (O & M)
 ख) चिकित्सकीय स्वास्थ्य रिपोर्ट (MHR)
 ग) बार्स
 घ) समय का बंधन

6. Explain the importance of the following for a life insurer

3 each

- O & M
- MHR
- BARS
- Time Compression

(प्रत्येक के 6 अंक)

7. क) एक दावेदार ने सूचित किया कि उसका पति एक हवाई जहाज में सवार था जो एटलांटिक सागर के ऊपर बिना किसी तरह की जानकारी के लापता हो गया। हवाई जहाज अमेरिका से लंदन जा रहा था। एक दावा प्रबंधक के रूप में आप दावेदार को किस तरह सलाह देंगे जिससे बीमित व्यक्ति की मृत्यु को साबित किया जा सके। आपके विभाग ने यह सुझाव दिया है कि क्योंकि शरीर नहीं मिल सका है, इसको लापता व्यक्ति का मामला समझा जाये और 7 वर्षों तक प्रतीक्षा की जाये।
- ख) यह सुझाव मिला है कि जीवन बीमा के कोष को निश्चित अवधि के रूप में सार्वजनिक बैंकों में जमा कर दिया जाये क्योंकि कोष की सुरक्षा प्रमुख तत्व है। कारण सहित बताइए कि क्या आप इस सुझाव से सहमत हैं ?

7. a) A claimant reports that her husband was on board an aircraft that disappeared without trace over the Atlantic Ocean flying from the U.S. to London. As Claims Manager What advice would you give the claimant to prove the death of the insured? Your Department has suggested that as the body could not be found, this must be treated as a case of a missing person and wait for 7 years. 6 each
- b) It is suggested that the funds of a life insurer should be placed in Fixed deposit with public sector banks, as safety of funds is the prime consideration. State, with reasons, whether you agree with this suggestion?

8. निम्नलिखित पर संक्षिप्त टिप्पणियाँ लिखिए :-

(प्रत्येक के 4 अंक)

- जमा रकम निकासी के लिये लगातार लिखते रहना
- अनुलिपि पॉलिसी
- पॉलिसियों को एक में मिला देना।

8. Write short notes on :

4 each

- Follow up of deposits
- Duplicate Policy
- Attachment of Policies

9. क) अभिलेख प्रबंधन के प्रमुख नियमों का उल्लेख करिये । 8
- ख) जब इलेक्ट्रॉनिक तंत्र का प्रयोग अभिलेख प्रबंधन के लिए किया जाता है तो 4
- i) इनमें से हर नियम बेकार हो जाता है ।
- ii) कोई नया नियम आवश्यक हो जाता है ।
9. a) State the main principles of Records Management. 8
- b) When electronic technology is used for records management would 4
- i) any of these principles become redundant
- ii) any new principle become necessary.
10. एक शाखा/मण्डल कार्यालय के विभाग का नाम बताइए जिसमें निम्नलिखित कार्य किये जा सकते हैं :- (प्रत्येक के 1½ अंक)
- क) दावे के भुगतान का चेक बनाना जिसे दावा विभाग पहले ही स्वीकृत चुका है ।
- ख) एक अभिकर्ता को यह याद दिलाना कि उसकी अनुज्ञप्ति का नवीनीकरण किया जाना है ।
- ग) अतिरिक्त प्रीमियम को हटाने के आवेदन पर विचार करना ।
- घ) एक नियोक्ता को यह सलाह देना कि एक नई पॉलिसी को वेतन बचत योजना सूची में सम्मिलित कर ले ।
- ज) एक विधान सभा सदस्य से प्राप्त निवेदन पर विचार करना कि उसके चुनाव क्षेत्र में एक शाखा कार्यालय खोला जाये ।
- च) अध्यक्ष को की गयी शिकायत का उत्तर देना कि एक दावे के भुगतान में 2 वर्षों से अधिक विलम्ब हुआ है ।
- छ) एक प्रस्ताव पर कार्यवाही करना कि सर्कस के कलाकारों की सुरक्षा हेतु एक नयी योजना की शुरुआत की जाये ।
- ज) एक डाक्टर से मिला आवेदन कि उसको अधिकृत चिकित्सक परीक्षकों की सूची में सम्मिलित किया जाये ।
10. State the department of a branch/divisional office in which the following jobs 1½ each are likely to be carried out :-
- a) Preparing the cheque for a claim which the claims department has already passed.
- b) Reminding an agent that his licence is due for renewal.
- c) Considering a request for removal of extra premium.

- d) Advising an employer about a new policy to be included in the SSS list.
- e) Considering the request from an M.L.A to open a branch office in his constituency.
- f) Dealing with a complaint made to the Chairman about the delay of more than 2 years in settling a claim.
- g) Dealing with a proposal for introducing a new plan covering circus artistes.
- h) Application of a doctor to be included in the panel of medical examiners.

----- समाप्त -----

— END —

नवम्बर, 2009
NOVEMBER, 2009

एसोशिएटशिप परीक्षा
जीवन बीमा वित्त

AL-26

ASSOCIATESHIP EXAMINATION
LIFE ASSURANCE FINANCE

समय : 3 घंटे]
Time: 3 Hours]

[कुल अंक : 100
[Total Marks : 100

किन्हीं आठ प्रश्नों के उत्तर दीजिए। प्रथम प्रश्न के 16 अंक हैं किन्तु यह अनिवार्य नहीं है।
अन्य सभी प्रत्येक प्रश्न 12 अंक के हैं।

Answer EIGHT questions only. Question ONE carries 16 marks but this is not compulsory. All other questions carry 12 marks each.

1. मून लाइट लाइफ इंश्योरेंस कं. लि. का तलपट 31.03.2009 को निम्न प्रकार है : Marks
16

| क्रमांक | विवरण | नामे रू. | जमा रू. |
|---------|-----------------------------|-------------|------------|
| 1. | अभिकर्ताओंको अग्रिम | 12,800 | - |
| 2. | वार्षिकी | 15,000 | - |
| 3. | नकद बोनस | 5,000 | - |
| 4. | मृत्यु दावा | 17,000 | - |
| 5. | परिपक्वता दावा | 31,000 | - |
| 6. | अभिकर्ताओंको कमीशन | 12,300 | - |
| 7. | (अर्पित) पुनर्बीमा पर कमीशन | - | 315 |
| 8. | वार्षिकियों का प्रतिफल | - | 15,000 |
| 9. | नकद एवं बैंक शेष | 3,250 | - |
| 10. | उपस्कर | 5,320 | - |
| 11. | प्रथम वर्ष का प्रीमियम | - | 32,450 |
| 12. | आवासीय सम्पत्ति | 20,200 | - |
| 13. | विनियोजन मान्य प्रतिभूतियाँ | 4,15,300 | - |
| 14. | ब्याज, लाभांश एवं भाड़ा | - | 29,500 |
| 15. | पॉलिसियों पर ऋण | 45,700 | - |
| 16. | बंधक पर ऋण | 50,250 | - |
| 17. | जीवन निधि | - | 4,26,382 |
| 18. | मोटर गाड़ी | 13,100 | - |

| क्रमांक | विवरण | नाम रू. | जमा रू. |
|---------------|---------------------------------|-----------------|-----------------|
| 19. | बकाया मृत्यु दावे | - | 2,750 |
| 20. | बकाया परिपक्वता दावे | - | 13,400 |
| 21. | बकाया दावों का प्रतिलेखन | - | 8,900 |
| 22. | प्रबंधन के अन्यव्यय | 3,817 | - |
| 23. | परिसम्पत्तियों की विक्री पर लाभ | - | 1,100 |
| 24. | पॉलिसी जमा धन | - | 14,200 |
| 25. | नवीनीकृत प्रीमियम | - | 92,921 |
| 26. | अर्पित पुनर्बीमा प्रीमियम | 312 | - |
| 27. | वेतन | 5,390 | - |
| 28. | अंश पूंजी | - | 25,000 |
| 29. | विविध लेनदार | - | 1,700 |
| 30. | विविध देनदार | 2,800 | - |
| 31. | समर्पण | 3,300 | - |
| 32. | विविध जमा | 1,779 | - |
| कुल :- | | 6,63,618 | 6,63,618 |

बीमा अधिनियम 1938 के अंतर्गत निर्धारित प्रारूप के अनुसार राजस्व खाता और तुलन-पत्र बनाइए ।

निम्नलिखित समायोजनों को भी करना है :- (रूपये '000 में)
रू.

| | | |
|----|---|-------|
| 1) | देय आयकर का प्रावधान करिए | 2,600 |
| 2) | निम्न पर घटौती का प्रावधान करिए | |
| | - आवासीय सम्पत्ति | 422 |
| | - उपस्कर | 632 |
| | - मोटर कार | 1,828 |
| 3) | अर्जित उपदान | 305 |
| 4) | पूर्वदत्त किराया | 15 |
| 5) | प्रबंधन के बकाया खर्चे | 27 |
| 6) | अशोध्य एवं संदिग्ध ऋणों हेतु आरक्षण का प्रावधान | 18 |

1. Following is the Trial Balance of M/s Moonlight Life Insurance Co. Ltd. as at 31.3.09 16

| Sr. No. | Particulars | (Rs. in '000) | |
|-----------------|-------------------------------------|-----------------|-----------------|
| | | (Debit) Rs. | (Credit) Rs. |
| 1. | Agents Advances | 12,800 | - |
| 2. | Annuities | 15,000 | - |
| 3. | Bonus in cash | 5,000 | - |
| 4. | Claims : By Death | 17,000 | - |
| 5. | Claims : By Maturity | 31,000 | - |
| 6. | Commission to Agents | 12,300 | - |
| 7. | Commission on Re-insurance (Ceeded) | - | 315 |
| 8. | Consideration for Annuities | - | 15,000 |
| 9. | Cash and Bank balances | 3,250 | - |
| 10. | Furniture and Fixtures | 5,320 | - |
| 11. | First year premium | - | 32,450 |
| 12. | House Property | 20,200 | - |
| 13. | Investment in Approved Securities | 4,15,300 | - |
| 14. | Interest, Dividend and Rent | - | 29,500 |
| 15. | Loan on policies | 45,700 | - |
| 16. | Loan on Mortgage | 50,250 | - |
| 17. | Life Fund | - | 4,26,382 |
| 18. | Motor Car | 13,100 | - |
| 19. | Outstanding Claims - Death | - | 2,750 |
| 20. | Outstanding Claims - Maturity | - | 13,400 |
| 21. | Outstanding Claims Written Back | - | 8,900 |
| 22. | Other expenses of Management | 3,817 | - |
| 23. | Profit on sale of Assets | - | 1,100 |
| 24. | Policy Deposits | - | 14,200 |
| 25. | Renewal Premium | - | 92,921 |
| 26. | Re-insurance Premium, Ceeded | 312 | - |
| 27. | Salaries | 5,390 | - |
| 28. | Share Capital | - | 25,000 |
| 29. | Sundry Creditors | - | 1,700 |
| 30. | Sundry Debtors | 2,800 | - |
| 31. | Surrenders | 3,300 | - |
| 32. | Sundry Deposits | 1,779 | - |
| Total: - | | 6,63,618 | 6,63,618 |

Prepare Revenue Account and Balance Sheet as per the proforma prescribed under Insurance Act, 1938.

Following adjustments are to be considered :-

(Rs. in '000)
Rs.

| | |
|---|-------|
| 1) Provide Income Tax Payable | 2,600 |
| 2) Provide Depreciation on | |
| - House Property | 422 |
| - Furniture and Fixtures | 632 |
| - Motor Car | 1,828 |
| 3) Accrued Gratuity | 305 |
| 4) Prepaid Rent | 15 |
| 5) Outstanding expenses of Management | 27 |
| 6) Provide Reserve for Bad and Doubtful Debts | 18 |

2. यूनिवर्सल लाइफ इश्योरेंस कं. लि. के खातों में स्पष्टीकरण के साथ जर्नल प्रविष्टियाँ लिखिए। (प्रत्येक के 2 अंक)
- रू. 1,15,540 भूल से आवासीय सम्पत्ति में नामें कर दिये गये। यह मरम्मत एवं अनुरक्षण व्यय था।
 - 31.3.2009 को बकाया कमीशन रू. 30,110 का प्रावधान लेखा बहियों में करना है।
 - कार के लिए बीमा प्रीमियम 1.1.2009 से 31.12.2009 तक का दिया गया रू. 1,50,060 अग्रिम व्यय हेतु प्रावधान करिए।
 - दण्डात्मक ब्याज पॉलिसीधारक को रू. 4,500 का दिया गया जिसमें से रू. 1,500 आयकर के काट लिये गये।
 - 31.3.2009 को विनियोजन पर ब्याज अर्जित हुआ पर देय नहीं हुआ रू. 40,200
 - प्रथम प्रीमियम का चेक रू. 21,000 का अनाहत हो गया। बैंक ने रू. 300 अनाहत चेक के लिये लगाये।

2. Write journal entries with narration in the books of Universal Life Insurance Co. Ltd. 2 each

- Rs. 1,15,540 were wrongly debited to House Property Account. It was repairs and maintainance expenditure.
- Outstanding commission as at 31.03.09 Rs. 30,110 to be provided in Books

- iii) Insurance Premium for Cars was paid from 1.1.09 to 31.12.09 is Rs. 1,50,060. Provide for prepaid expenditure.
- iv) Penal Interest paid to policy holder Rs. 4,500 after deducting Income Tax of Rs. 1,500
- v) Interest Accruing but not due on investment as at 31.03.09 is Rs. 40,200
- vi) Cheque for first premium of Rs. 21,000 was dishonoured. Bank charges Rs. 300 for dishonour charges.
3. क) तलपट और तुलनपत्र में क्या अंतर है ? 4
- ख) 31.3.2009 को निम्नलिखित जानकारी के अनुसार बैंक समाधान विवरण बनाइए:- 8
- i) पास बुक के अनुसार ओवर ड्राफ्ट रु. 30,000
- ii) चेक जमा किये लेकिन रकम नहीं मिली. रु. 15,000
- iii) चेक जारी किये पर बैंक में प्रस्तुत नहीं हुए रु. 11,000
- iv) मि. आनन्द ने बैंक खाते में सीधे ही जमा कर दिये रु. 12,000
- v) चेक जमा किया गया जो अनाहत हो गया लेकिन उसकी खटौनी नकद बही में नहीं हुई रु. 8,000
- vi) रु. 6,570 का चेक बैंक में जमा किया गया जो वसूल हो गया लेकिन नकद बही में भूल से रु. 5,670 लिखे गये
- vii) नामे की ओर नकद बही में बैंक स्तम्भ का योग रु. 3,000 से कम है ।
- viii) रु. 25,000 की स्थाई जमा राशि परिपक्व हुई और चालू खाते में ले ली गयी। नकद बही में कोई प्रविष्टि नहीं हुई ।
3. a) What is the difference between Trial Balance and Balance Sheet ? 4
- b) Prepare Bank Reconciliation Statement at 31.03.09 from the following information 8
- i) Overdraft as per pass book Rs. 30,000
- ii) Cheques deposited but not realised Rs. 15,000
- iii) Cheques issued but not presented Rs. 11,000
- iv) Mr. Anand deposited Rs. 12,000 directly in Bank Account.
- v) Cheque deposited for Rs. 8,000 is dishonoured but not recorded in cash book.
- vi) Cheque deposited for Rs. 6,570 which was realised but wrongly entered in cash book as Rs. 5,670
- vii) Bank column total in Cash Book is short by Rs. 3,000 on debit side.
- viii) Rs. 25,000 Fixed Deposit matured and credited to current A/c. No entry was passed in cash Book.

4. किन्ही चार पर संक्षिप्त टिप्पणियाँ लिखिए :-

12

- i) पुनर्बीमा अर्पित और पुनर्बीमा स्वीकृत
- ii) बकाया प्रीमियम
- iii) पूंजीगत और राजस्व-गत व्यय
- iv) समग्र व्यय अनुपात
- v) पुराने बकाया अदावाकृत जमाधन का प्रतिलेखन किया ।

4. Write short notes on any four :-

12

- i) Re-insurance ceded and Re-insurance accepted.
- ii) Outstanding Premium
- iii) Capital and Revenue Expenditure
- iv) Overall Expense Ratio
- v) Writing back of old outstanding unclaimed deposits.

5. क) जीवन बीमा उद्योग में प्रयुक्त निम्नलिखित अनुपातों को फार्मूलों सहित समझाइए :-

4

- i) अनुरक्षण अनुपात
- ii) बकाया जमाधन का कुल प्रीमियम का प्रतिशत

ख) 31.3.2009 को मेसर्स वाक्सन एण्ड वाक्सन के अंतिम खातों से निम्नलिखित जानकारी ली गयी है :-

8

| | रू. |
|----------------------------------|-----------|
| विक्रय | 1,25,000 |
| शुद्ध लाभ | 25,000 |
| ब्याज का भुगतान किया | 10,000 |
| आयकर अदा किया | 15,000 |
| अंश पूंजी | 10,00,000 |
| आरक्षित निधि | 2,00,000 |
| इक्वीटी अंशों की संख्या | 10,000 |
| ऋण पत्र | 1,00,000 |
| स्थाई परिसम्पत्ति | 12,00,000 |
| चालू परिसम्पत्ति तालिकाको छोड़कर | 15,000 |
| इनवेंटर्स (आविष्कारक) | 5,000 |
| चालू देनदारियाँ | 7,300 |

निम्नलिखित अनुपातों को निकालिए :-

- i) द्रुत अनुपात
- ii) विनियोजन पर प्राप्ति
- iii) प्रति अंश आमदनी
- iv) परिसम्पत्ति टर्नओवर अनुपात

5. a) Explain with formulaes following ratios in Life Insurance Industry. 4

- i) Conservation Ratio
- ii) Percentage of outstanding Deposits to total premium.

b) Following information is taken from Final Accounts of M/s Vakson and Vakson as at 31.03.09 8

| | Rs. |
|------------------------------------|-----------|
| Sales | 1,25,000 |
| Net Profit | 25,000 |
| Interest paid | 10,000 |
| Income Tax paid | 15,000 |
| Share Capital | 10,00,000 |
| Reserves | 2,00,000 |
| No. of equity shares | 10,000 |
| Debentures | 1,00,000 |
| Fixed Assets | 12,00,000 |
| Current assets excluding inventory | 15,000 |
| Inventories | 5,000 |
| Current Liabilities | 7,300 |

Work out following Ratios :

- i) Quick Ratio
- ii) Return on investment
- iii) Earning per share
- iv) Asset Turnover Ratio

6. निम्नलिखित पर संक्षिप्त टिप्पणियाँ लिखिए : 12

- i) बीमा अधिनियम 1938 की धारा 27 ए
- ii) 3 प्रकार की जीवन बीमा पॉलिसियाँ
- iii) ब्याज सहित तथा ब्याज रहित
- iv) पूर्वदत्त व्यय

6. Short Notes on :- 12
- i) Sect. 27 A of Insurance Act 1938
 - ii) Three types of Life Insurance policies
 - iii) Cum Interest and ex-interest
 - iv) Prepaid expenditure
7. i) आयकर अधिनियम 1961 (अध्याय VI-ए) की धारा 80 के अंतर्गत विभिन्न 12
मदों पर चार कटौतियों को समझाइए।
- ii) हम बजटरी पद्धति को किस प्रकार प्रभावी बना सकते हैं ।
 - iii) लेखा मानकों के महत्व को समझाइए ।
7. i) Explain **four** deductions under various subsections of Section 80 of Income 12
Tax Act 1961 (Chapter VI-A)
- ii) How we can make budgetary system effective ?
 - iii) Explain importance of Accounting Standards.
8. क) संदिग्ध दायित्व क्या है? 12
- ख) घटौती क्या है?
- ग) घटौती को किन्हीं चार विधियों का वर्णन करिए ।
- घ) विलम्बित राजस्व व्यय क्या है?
8. a) What is Contingent Liability? 12
- b) What is Depreciation?
- c) Describe **any four** methods of depreciation.
- d) What is deferred Revenue Expenditure ?
9. अंतर बताइए :- 12
- i) व्यापार लाभ एवं हानि खाता तथा तुलन पत्र
 - ii) जीवन बीमा एवं सामान्य बीमा
 - iii) प्रबंधकीय नियंत्रण एवं कम्प्यूटर आधारित पद्धति में पद्धति विकास नियंत्रण
 - iv) प्रवृत्ति विश्लेषण विरूद्ध शिखरस्थ विश्लेषण

9. Distinguish between :

12

- i) Trading, Profit and Loss Account and Balance Sheet.
- ii) Life Insurance and General Insurance
- iii) Administrative controls and System Development Control in Computer based System.
- iv) Trend Analysis v/s Vertical Analysis.

10. मेसर्स नीलकमल एण्ड कम्पनी का तलपट 31.3.2009 को निम्न प्रकार है । उसके अनुसार कम्पनी का 31.03.2009 को अंतीम खाता बनाइये ।

12

| | नामे रू. | जमा रू. |
|---------------------|-----------------|-----------------|
| प्रारम्भिक भंडार | 33,000 | - |
| क्रय | 3,47,000 | - |
| विक्रय | - | 5,22,300 |
| विक्रय वापसी | 2,100 | - |
| क्रय वापसी | - | 1,200 |
| माल भाड़ा एवं ढुलाई | 5,880 | - |
| मजदूरी | 12,000 | - |
| फैक्ट्री का किराया | 8,000 | - |
| वेतन | 15,000 | - |
| डाक व्यय | 500 | - |
| टेलिफोन प्रभार | 9,000 | - |
| दरें एवं कर | 11,500 | - |
| बीमा | 3,720 | - |
| विविध देनदार | 11,830 | - |
| विविध लेनदार | - | 8,000 |
| भूमि एवं भवन | 50,300 | - |
| प्लॉट एवं मशीनें | 1,50,000 | - |
| नकद एवं बैंक शेष | 12,200 | - |
| ख्याति | 28,000 | - |
| पूँजी | - | 1,70,000 |
| लेखन सामग्री | 5,000 | - |
| देय बिल | - | 27,000 |
| प्राप्य बिल | 23,470 | - |
| कुल योग :- | 7,28,500 | 7,28,500 |

समायोजन :-

- i) अंतिम भण्डार 58,000
- ii) प्लॉट एवं मशीनों पर लगाइए घटौती @ 12%

| | |
|---|--------|
| iii) लेखन सामग्री का भण्डार | 300 |
| iv) हस्तगत डाक टिकट | 80 |
| v) 30 सितम्बर 2009 तक बीमा अदा किया गया | |
| vi) आयकर हेतु प्रावधान | 30,000 |

10. M/s. Neelkamal and Company's Trial Balance as at 31.03.2009 is as follows:
Prepare Final Accounts of the Company as on 31.03.09

12

| | Dr. Rs. | Cr. Rs. |
|-----------------------|-----------------|-----------------|
| Opening Stock | 33,000 | - |
| Purchases | 3,47,000 | - |
| Sales | - | 5,22,300 |
| Sales returns | 2,100 | - |
| Purchase returns | - | 1,200 |
| Carriage and Freight | 5,880 | - |
| Wages | 12,000 | - |
| Factory rent | 8,000 | - |
| Salaries | 15,000 | - |
| Postage | 500 | - |
| Telephone Charges | 9,000 | - |
| Rates and Taxes | 11,500 | - |
| Insurance | 3,720 | - |
| Sundry Debtors | 11,830 | - |
| Sundry Creditors | - | 8,000 |
| Land and Buildings | 50,300 | - |
| Plant and Machinery | 1,50,000 | - |
| Cash and Bank Balance | 12,200 | - |
| Goodwill | 28,000 | - |
| Capital | - | 1,70,000 |
| Stationery | 5,000 | - |
| Bills Payable | - | 27,000 |
| Bills Receivables | 23,470 | - |
| Total :- | <u>7,28,500</u> | <u>7,28,500</u> |

Adjustments :-

| | Rs. |
|---|--------|
| i) Closing Stock | 58,000 |
| ii) Provide Depreciation on Plant and Machinery | @ 12% |
| iii) Stock of Stationery | 300 |
| iv) Postal Stamps on hand | 80 |
| v) Insurance was paid up to 30th Sept. 09 | |
| vi) Provision for Income-Tax | 30,000 |

----- समाप्त -----

--- END ---

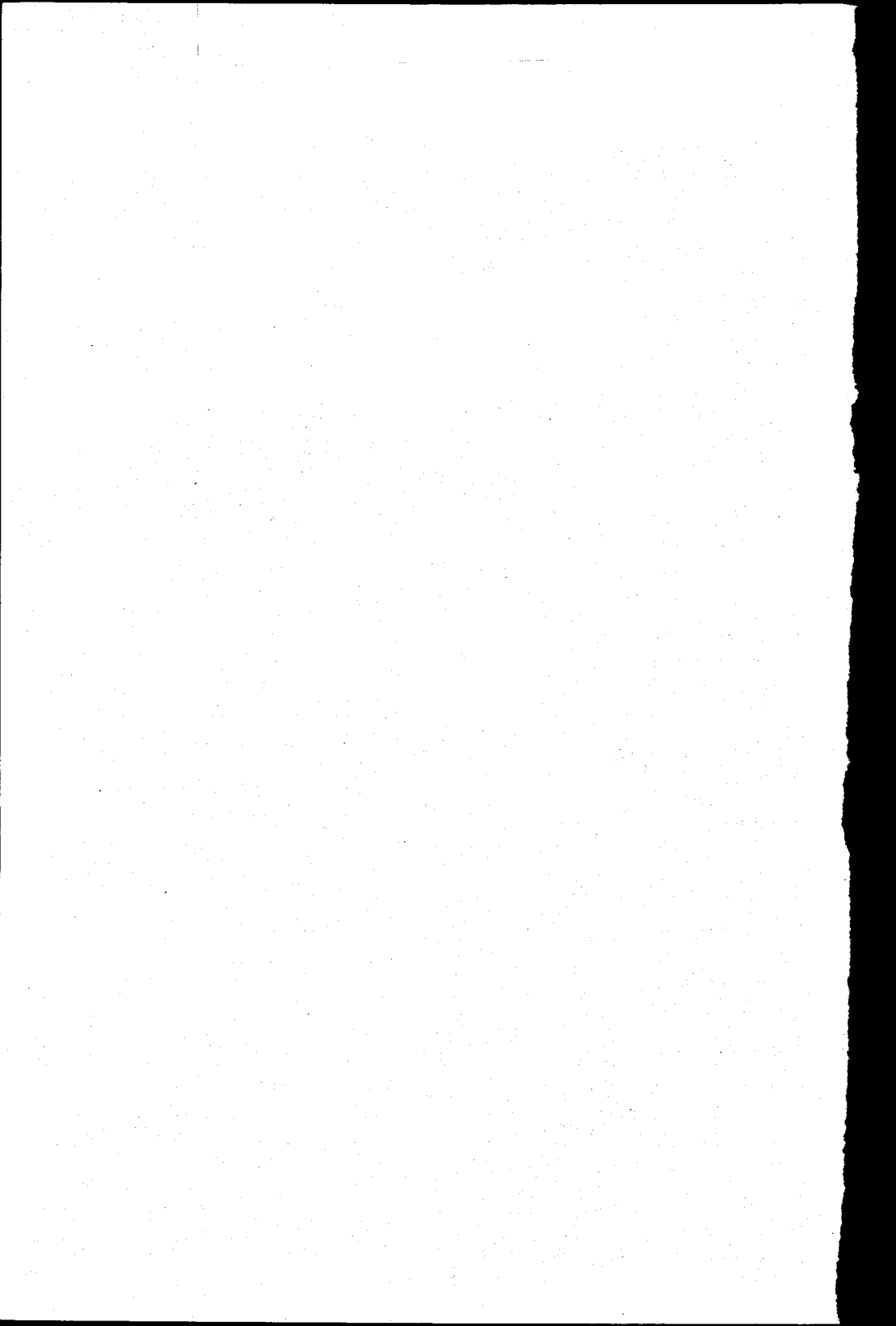

नवम्बर, 2009
NOVEMBER, 2009

एसोशिएटशिप परीक्षा
विशिष्ट उद्योगों की अग्नि आपदाएं
ASSOCIATESHIP EXAMINATION
FIRE HAZARDS OF SPECIFIC INDUSTRIES

AG-51

समय : 3 घंटे]
Time: 3 Hours]

[कुल अंक : 100
[Total Marks : 100

किन्हीं आठ प्रश्नों के उत्तर दीजिए। प्रथम प्रश्न के 16 अंक हैं किन्तु यह अनिवार्य नहीं है।
अन्य सभी प्रत्येक प्रश्न 12 अंक के हैं।

Answer **EIGHT** questions only. Question **ONE** carries 16 marks but this is not compulsory. All other questions carry 12 marks each.

-
1. निम्नलिखित से जुड़े खतरों को स्पष्ट कीजिए : Marks
(प्रत्येक के 4 अंक)
- अ) रबर उद्योग
ब) जिनिंग तथा प्रेसिंग प्रक्रिया
स) जूट प्रेस
द) रसायन प्रक्रिया
1. Explain the hazards associated with :- 4 each
- a) Rubber Industry
b) Ginning and Pressing Process
c) Jute Press
d) Chemical Process.
2. निम्नलिखित की व्याख्या कीजिए : (प्रत्येक के 6 अंक)
- अ) इंजीनियरिंग उद्योग में शामिल प्रक्रिया।
ब) रबर मिलों में स्थैतिक बिजली का खतरा।
2. Describe the following:- 6 each
- a) The Process covered under engineering industry.
b) Hazard of static electricity in Rubber Mills.

(प्रत्येक के 4 अंक)

3. चाय उत्पादन उद्योगों के निम्नलिखित खंडों में शामिल अग्नि खतरों की व्याख्या कीजिए :-
- वेदरिंग खंड
 - ड्राइंग/फायरिंग खंड
 - पैकिंग खंड
3. Explain fire hazards involved in the following sections of Tea Manufacturing Industries – 4 each
- Withering Section
 - Drying/Firing section
 - Packing Section
4. अ) केमिकल उद्योगों में सामान्य तौर पर इस्तेमाल होने वाले **किन्हीं तीन** प्रकार के केमिकल्स का उल्लेख कीजिए और प्रत्येक में पैदा होने वाले खतरों की पहचान कीजिए ।
- ब) किसी केमिकल उद्योग में कम्प्रेस्ड तथा लिक्विफाइड गैसों के भंडारण हेतु हानि-नियंत्रण उपायों के **कोई छः** उदाहरण दीजिए ।
4. a) Mention **any three** types of Chemicals normally used in the Chemical Industries and identify the hazards arising from each one. 6 each
- b) Give **any six** examples of loss control measures for storage of compressed and Liquefied Gases in a Chemical Industry.
5. टेक्सटाइल उद्योग में कपास की गांठों को खोलने से लेकर तैयार उत्पाद तक की प्रक्रिया की विवेचना कीजिए । 12
5. Enumerate the processes in textile Industry from cotton bales opening to finished product. 12
6. अ) हाइड्रोकार्बन प्रोसेसिंग में 'ब्लो डाउन' से आप क्या समझते हैं ? 4
- ब) हाइड्रोकार्बन प्रोसेसिंग इकाइयों के विभिन्न अनुभागों में खतरे के न्यूनतमीकरण हेतु कार्यस्थल की तैयारी और लेआउट प्लानिंग हेतु अपनाए जानेवाले विभिन्न कदमों की चर्चा कीजिए । 8

6. a) What do you mean by 'Blow down' in hydrocarbon processing? 4
 b) Mention the steps to be followed for the site preparation and layout planning of different sections of hydrocarbon processing units for hazards minimization. 8
7. हाइड्रोकार्बन प्रोसेसिंग प्लांट के बल्क टैंकेज तथा टैंक फार्म्स में बरती जाने वाली सावधानियों का उल्लेख कीजिए । 12
7. State the precautions to be taken in the bulk tankages and tank farms of the hydrocarbon processing plant. 12
8. कूड ऑयल के आसवनीकरण से प्राप्त प्रमुख उत्पादों की चर्चा कीजिए । 12
8. State the principal products obtained by Distillation of Crude Oil. 12
9. आंतरिक दहन इंजन के जाँच-परीक्षण से जुड़े खतरों का उल्लेख करते हुए इन परिस्थितियों में उठाए जाने वाले बचावकारी उपायों की चर्चा कीजिए । 12
9. Describe the hazards associated with testing of Internal combustion Engine and the preventive measures to be taken in those situations. 12
10. कागज मिलों में कच्चे माल के भंडारण से जुड़े अग्नि तथा विस्फोट के खतरों एवं हानि निवारण उपायों का वर्णन कीजिए । 12
10. Describe Fire and explosion hazards and loss prevention measures associated with storage of raw materials in paper mills. 12

----- समाप्त -----

----- END -----

नवम्बर, 2009
NOVEMBER, 2009

AG-52

एसोशिएटशिप परीक्षा
सामान्य अग्नि आपदाएं
ASSOCIATESHIP EXAMINATION
GENERAL FIRE HAZARDS

समय : 3 घंटे]
Time: 3 Hours]

[कुल अंक : 100
[Total Marks : 100

किन्हीं आठ प्रश्नों के उत्तर दीजिए। प्रथम प्रश्न के 16 अंक हैं किन्तु यह अनिवार्य नहीं है।
अन्य सभी प्रत्येक प्रश्न 12 अंक के हैं।

Answer **EIGHT** questions only. Question **ONE** carries 16 marks but this is not compulsory. All other questions carry 12 marks each.

Marks

- | | |
|---|---------------------|
| 1. उद्गमकारी या आरंभिक खतरे तथा योगदायी खतरे कौन से होते हैं ? | 16 |
| 1. Which are the originating or inception hazards and contributory hazards? | 16 |
| 2. कोयले के ढेरों में स्वतः प्रज्ज्वलन की संभावना को घटाने के लिए किन सावधानी उपायों को अपनाया जाना चाहिए। | 12 |
| 2. What are the precautionary measures required to reduce spontaneous combustion of coal stacks? | 12 |
| 3. अ) उद्योगों में 'क्लनिंग तथा फिनिशिंग' प्रक्रिया से आप क्या समझते हैं ? ब) स्प्रे पेन्टिंग की प्रक्रिया से जुड़े खतरों से निपटने के लिए उठाए जाने वाले महत्वपूर्ण बचावकारी उपायों का विवरण दीजिए। क) 'इलेक्ट्रिक आर्क वेल्डिंग' प्रक्रिया से जुड़े अग्नि खतरे तथा उनसे निपटने के लिये उठाए जाने वाले बचावकारी उपायों का विवरण दीजिए। | (प्रत्येक के 4 अंक) |
| 3. a) What do you mean by 'Cleaning and Finishing Processes' in Industries? | 4 each |
| b) Detail out the important preventive measures to be taken to deal with the hazards associated with the process of spray painting. | |
| c) Enumerate the fire hazards and their preventive measures in 'Electric Arc Welding' Processes. | |

4. निम्नलिखित घटकों के स्पष्ट कीजिए, जोकि विभिन्न औद्योगिक परिसरों में खतरों को बढ़ा या घटा सकते हैं :-
- लेआउट
 - हानि निवारण कार्यक्रम
 - पर्यवेक्षण
4. Explain the following factors which may increase or reduce hazards in various Industrial Premises: 4 each
- Layout
 - Loss Prevention Programme
 - Supervision
5. अ) स्थैतिक बिजली की अवधारणा से आप क्या समझते हैं ? (प्रत्येक के 4 अंक)
- ब) स्थैतिक बिजली तथा उद्योगों में इससे जुड़े खतरों के दो उदाहरण दीजिए ।
- स) भुल के बादलों में कणों पर, हवा में उनकी गतीशीलता से स्थैतिक आवेश उत्पन्न होने के कारण पैदा होने वाले खतरों को मिटाने के लिए क्या कदम उठाए जाते हैं ?
5. a) Express your understanding on the phenomenon of Static Electricity. 4 each
- b) Give two examples of Static Electricity and its associated hazards in Industries.
- c) What measures are to be taken to eliminate the hazards arising out of generation of static charges on the particles in dust clouds by their movements in air?
6. अग्नि बीमा में उत्तम प्रबंधन तथा गृह व्यवस्था के महत्त्व पर प्रकाश डालिए । 12
6. State the importance of good management and housekeeping in Fire Insurance. 12
7. अ) अपने शब्दों में निम्नलिखित का अर्थ समझाइए :- (प्रत्येक के 2 अंक)
- प्राकृतिक गैस
 - पूर्ण विभाजक दीवार
 - घन क्षमता

- ब) निम्नलिखित के कारण लगने वाली आग की रोकथाम के लिए आप क्या सावधानियाँ बरतने की सलाह देंगे ?
- लापरवाही/लुक-छिपकर धुम्रपान करना
 - बिजली वितरण लाइन्स की वायरिंग प्रणाली की घटिया तड़ित तथा रखरखाव
7. a) Give, in your own words, the meaning of the following:- 2 each
- Natural Gas
 - Perfect Party Wall
 - Cubical Capacity
- b) What precautions would you suggest to control fires caused by : 3 each
- Careless/Surreptitious smoking
 - Poor earthing and maintenance of wiring system of electricity distribution lines.
8. अग्निशामक यंत्रों के प्रकार तथा उनके कार्यों की चर्चा कीजिए । 12
8. Enumerate the types of Fire Extinguisher and their functions. 12
9. बॉयलर/फर्नेस में विस्फोट के क्या कारण होते हैं तथा हानि निवारण हेतु उठाए जाने वाले कदमों की चर्चा कीजिए । 12
9. What are the causes of Boiler/Furnace explosion and narrate the steps to be followed for the loss prevention? 12
10. किन्हीं तीन पर संक्षिप्त टिप्पणियाँ लिखिए : (प्रत्येक के 4 अंक)
- निर्दाहक (इन्सिनेरेटर्स)
 - ल्युब्रिकेशन
 - गैस टरबाइन
 - हानि का स्वरूप
 - नॉर्थ लाइट

10. Write short notes on (Any three):-

- a) Incinerators
- b) Lubrication
- c) Gas Turbine
- d) Anatomy of Loss
- e) North Light

---- समाप्त ----

----- END -----

नवम्बर, 2009
NOVEMBER, 2009

एसोशिएटशिप परीक्षा
अग्नि बीमा अंकन

AG-54

ASSOCIATESHIP EXAMINATION
FIRE INSURANCE UNDERWRITING

समय : 3 घंटे]
Time: 3 Hours]

[कुल अंक : 100
[Total Marks : 100

किन्हीं आठ प्रश्नों के उत्तर दीजिए। प्रथम प्रश्न के 16 अंक हैं किन्तु यह अनिवार्य नहीं है।
अन्य सभी प्रत्येक प्रश्न 12 अंक के हैं।

Answer **EIGHT** questions only. Question **ONE** carries 16 marks but this is not compulsory. All other questions carry 12 marks each.

| | Marks |
|--|---------------------|
| 1. अ) अग्नि सूचनापेक्षी पॉलिसी प्रदान करने के कारणों का उल्लेख कीजिए। | 4 |
| ब) इस पॉलिसी के प्रचालन की रूपरेखा प्रस्तुत कीजिए। | 12 |
| 1. a) Give reasons for the grant of Fire Declaration policy. | 4 |
| b) Give an outline of how this policy operates. | 12 |
| 2. औद्योगिक सर्व जोखिम पॉलिसी में शामिल किए गये अग्नि संरक्षणों की मुख्य विशेषताओं का वर्णन कीजिए। | 12 |
| 2. Broadly describe the fire covers which are included in the Industrial All Risk Policy. | 12 |
| | (प्रत्येक के 6 अंक) |
| 3. अ) अग्नि बीमा के अंतर्गत किन्हीं छः "सामान्य अपवर्जनों" का उल्लेख कीजिए। | |
| ब) हानि घटित होने पर बीमाधारक के क्या कर्तव्य होते हैं ? | |
| 3. a) Mention any six "general exclusions" under Fire Insurance. | 6 each |
| b) What are the duties of Insured on happening of a loss? | |
| 4. निम्नलिखित का क्या प्रयोजन है ? | (प्रत्येक के 6 अंक) |
| अ) स्वतः समायोजन धारा | |
| ब) सम्मत बैंक धारा | |

4. What is the purpose of
 a) Escalation clause
 b) Agreed Bank clause?
5. अ) अस्थायी सूचनापेक्षी पॉलिसी जारी करने के क्या कारण होते हैं ? (प्रत्येक के 6 अंक)
 ब) निम्नलिखित आंकड़ों की मदद से अस्थायी सूचनापेक्षी पॉलिसी के अंतर्गत अनंतिम प्रीमियम और प्रीमियम के रिफण्ड की गणना कीजिए ।
 i) बीमा राशि रू. 5 करोड़
 ii) प्रीमियम की दरें @ रू. 2.00 %
 iii) ए एम डी (औसत मासिक घोषणाएं) रू. 3.5 करोड़
5. a) What are the conditions for issuance of a Floater Declaration Policy? 6 each
 b) Calculate provisional premium & refund of premium under Floater Declaration policy with following Data
 i) S.I. Rs. 5 crores
 ii) Rates of premium @Rs. 2.00 %
 iii) AMD (Average Monthly Declarations) Rs. 3.5 crores.
6. पुनर्बीमा की व्याख्या कीजिए । पुनर्बीमा के क्या उद्देश्य होते हैं ? 12
6. Define Reinsurance. What are the objects of Reinsurance? 12
7. उन सिद्धान्तों की गणना कीजिए जिनके आधार पर अग्नी प्रीमियम की रेटिंग की जाती है । 12
7. Discuss the principles based on which fire premium rating is done. 12
8. किन्हीं तीन पर संक्षिप्त टिप्पणियाँ लिखिए । (प्रत्येक के 4 अंक)
 अ) अंशदान
 ब) वॉरण्टी
 स) जोखिम
 द) दैवीय आपदा

8. Write short notes on **any three** of the followings:-

- a) Contribution
- b) Warranty
- c) Risk
- d) Act of God perils.

(प्रत्येक के 6 अंक)

9. अ) मानक अग्नि तथा विशेष आपदा पॉलिसी के अंतर्गत कोल्ड स्टोरेज परिसर में रखे स्टॉक्स का मूल्य हास किसी बीमित आपदा के कारण परिसर के पावर स्टेशन की बिजली के बार-बार चले जाने के संबंध में क्या संरक्षण उपलब्ध है ?

ब) इस संरक्षण के अंतर्गत अपवर्जनों का उल्लेख कीजिए ।

9. a) What cover is provided under the standard fire and special perils policy in respect of Deterioration of Stocks in Cold Storage premises due to accidental power failure consequent on damage at premises of power static or due to an insured peril. 6 each

b) Mention the exclusion under this cover.

(प्रत्येक के 6 अंक)

10. अ) अग्नि पॉलिसी के अंतर्गत प्रीमियम में किस प्रकार के डिस्काउन्ट्स उपलब्ध हैं ?

ब) किसी जोखिम निरीक्षण रिपोर्ट में जोखिम सुधार उपायों के छः उदाहरण दीजिए ।

10. a) What types of discounts in premium are available under Fire policy? 6 each

b) Give **six examples** for Risk improvement mentioned in any Risk Inspection Report.

----- समाप्त -----

----- END -----

नवम्बर, 2009
NOVEMBER, 2009

AG-55

एसोशिएटशिप परीक्षा
परिणामी हानि (अग्नि) बीमा
ASSOCIATESHIP EXAMINATION
CONSEQUENTIAL LOSS (FIRE) INSURANCE

समय : 3 घंटे]
Time: 3 Hours]

[कुल अंक : 100
[Total Marks : 100

किन्हीं आठ प्रश्नों के उत्तर दीजिए। प्रथम प्रश्न के 16 अंक हैं किन्तु यह अनिवार्य नहीं है।
अन्य सभी प्रत्येक प्रश्न 12 अंक के हैं।

Answer EIGHT questions only. Question ONE carries 16 marks but this is not compulsory. All other questions carry 12 marks each.

- Marks
(प्रत्येक के 8 अंक)
1. अ) दोहरे आधार पर मजदूरी संरक्षण प्रदान करने के लिए निर्धारित शर्तों का उल्लेख कीजिए।
ब) दोहरे आधार पर मजदूरी संरक्षण लेने के क्या फायदे हैं ?
1. a) State the conditions prescribed for granting Dual basis wages cover. 8 each
b) What are the advantages of taking cover on wages on Dual basis?
2. निम्नलिखित मामले में उत्पादन आधार विनिर्धारण पर देय दावे की राशि की गणना कीजिए : 12
- | | | |
|------------------------------|---|---------------|
| बीमा राशि | - | रु. 24,00,000 |
| शुद्ध लाभ + स्थायी शुल्क | - | रु. 30,00,000 |
| मानक उत्पादन | - | 10,000 टन |
| अवरोध अवधि के दौरान क्षमता | - | 5,000 टन |
| अतिरिक्त व्यय | - | रु. 2,00,000 |
| बीमित स्थायी प्रभाओं में बचत | - | रु. 50,000 |
| वार्षिक उत्पादन | - | 12,000 टन |
- नोट :- उपयुक्त आकलन करें।

2. Work out the claim amount payable on output Basis specification in the following case:- 12

| | | |
|-------------------------------------|---|---------------|
| Sum Insured | - | Rs. 24,00,000 |
| Net Profit + Standing charges | - | Rs. 30,00,000 |
| Standard output | - | 10,000 tons |
| Output during Interruption period | - | 5,000 tons |
| Additional expenditure | - | Rs. 2,00,000 |
| Savings in Insured Standing Charges | - | Rs. 50,000 |
| Annual output | - | 12,000 tons |

N.B :- Make suitable assumptions

3. परिणामी हानि (अग्नि) बीमा पॉलिसी के प्रवर्ती खंड को स्पष्ट कीजिए । 12
3. Explain the operative clause of Consequential Loss (Fire) Insurance Policy. 12
4. सी. एल. पॉलिसी के अंतर्गत अंतिम हानि आकलन तैयार करते समय, निम्नलिखित से किन प्रयोजनों की पूर्ति होती है ? (प्रत्येक के 2 अंक)
- अ) बीमा राशि
 ब) सकल मुनाफा
 स) मानक टर्नओवर
 द) वार्षिक टर्नओवर
 य) क्षतिपूर्ति अवधि के दौरान टर्नओवर
 र) कार्य की बढ़ी हुई लागत
4. In preparation of final loss assessment under C.L. policy, what purpose is served by the following:- 2 each
- a) Sum insured
 b) Gross profit
 c) Standard turnover
 d) Annual turnover
 e) Turnover during Indemnity Period
 f) Increased cost of working

5. हानि आकलन हेतु कार्य मिलने पर किसी सर्वेक्षक के कार्यों का उल्लेख कीजिए । 12
5. Mention the functions of the Surveyor on receipt of assignment for loss assessment. 12
6. स्पष्ट कीजिए कि परिणामी हानि (अग्नि) पॉलिसी के अंतर्गत प्रीमियम की दर का निर्धारण करने के लिए 'आरंभिक' खतरे तथा 'अवरोधक' खतरे पर किस प्रकार विचार किया जाता है । 12
6. Explain how 'inception' hazard and 'interruption' hazard are taken into account in arriving at the rate of premium under Consequential loss (fire) policy. 12
7. निम्नलिखित में से किन्हीं तीन पर संक्षिप्त टिप्पणियाँ लिखिए : (प्रत्येक के 4 अंक)
- अ) लेखा परीक्षक की फीस धारा
 ब) नया व्यवसाय धारा
 स) ऑन अकाउन्ट भुगतान
 द) काम बंदी तथा छंटनी मुआवजा
7. Write short notes on **any three** :- 4 each
- a) Auditors fees clause
 b) New Business clause
 c) On Account payment
 d) Lay off & Retrenchment compensation
8. परिणामी हानि (अग्नि) बीमा में बीमालेखन प्रतिफल क्या होते हैं ? 12
8. What are the underwriting considerations on consequential loss (Fire) Insurance? 12
9. उपयुक्त उदाहरण देते हुए सी/एल बीमा पर लागू औसत की शर्त पर चर्चा कीजिए। 12
9. Discuss condition of Average applicable to C/L insurance giving suitable example. 12

10. किन परिस्थितियों में 'विभागीय धारा' बीमाधारक के लिए उपयोगी सिद्ध होगी ? 12
10. What are the circumstances when the 'Departmental Clause' will be useful to the insured? 12

----- समाप्त -----

— END —

एसोशिएटशिप परीक्षा
अग्नि बीमा दावे

ASSOCIATESHIP EXAMINATION
FIRE INSURANCE CLAIMS

समय : 3 घंटे]
Time: 3 Hours]

[कुल अंक : 100
[Total Marks : 100

किन्हीं आठ प्रश्नों के उत्तर दीजिए। प्रथम प्रश्न के 16 अंक हैं किन्तु यह अनिवार्य नहीं है। अन्य सभी प्रत्येक प्रश्न 12 अंक के हैं।

Answer **EIGHT** questions only. Question **ONE** carries 16 marks but this is not compulsory. All other questions carry 12 marks each.

1. अग्नि बीमा संविदाओं पर लागू 'निहित शर्तें' क्या हैं ? उनमें से प्रत्येक पर संक्षिप्त टिप्पणी लिखिए। Marks
16
1. What are 'Implied Conditions' applicable to Fire Insurance Contracts? Write short note on each one of them. 16
2. i) निम्नलिखित आँकड़ों के आधार पर आप देय दावे की गणना किस प्रकार करेंगे ? 8
- | संरक्षित सम्पत्ति | बीमा राशि
रू. | हानि के समय सम्पत्ति का मूल्य
रू. | हानि की राशि
रू. |
|-------------------|------------------|--------------------------------------|---------------------|
| भवन | 25,00,000 | 30,00,000 | 12,00,000 |
| मशीनरी | 10,00,000 | 12,00,000 | 6,00,000 |
| स्टॉक | 10,00,000 | 3,00,000 | 2,00,000 |
| कुल :- | 45,00,000 | 45,00,000 | 20,00,000 |
- ii) उपरोक्त उदाहरण पर लागू महत्वपूर्ण पॉलिसी शर्त का उल्लेख करते हुए उसकी व्याख्या अपने शब्दों में कीजिए :- 4
2. i) How will the claim payable work out for the following data? 8
- | Property Covered | Sum Insured (Rs.) | Value at the time of loss (Rs.) | Amount of loss (Rs.) |
|------------------|-------------------|---------------------------------|----------------------|
| Building | 25,00,000 | 30,00,000 | 12,00,000 |
| Machinery | 10,00,000 | 12,00,000 | 6,00,000 |
| Stock | 10,00,000 | 3,00,000 | 2,00,000 |
| Total : | 45,00,000 | 45,00,000 | 20,00,000 |
- ii) Name & state in your own words important policy condition applicable for the above example. 4

3. पुनःस्थापन मूल्य क्लॉज पॉलिसी के अंतर्गत उपलब्ध संरक्षण तथा लाभ को स्पष्ट कीजिए । 12
3. Explain the cover and benefit available under Reinstatement value clause policy. 12
4. निम्नलिखित का महत्व स्पष्ट कीजिए : (प्रत्येक के 4 अंक)
- अ) वॉरण्टियाँ
- ब) अधित्याग तथा विबंध
- स) प्रमाण का दायित्व
4. State the importance of: 4 each
- a) Warranties
- b) Waiver & Estoppel
- c) Onus of Proof
5. दावे की सूचना प्राप्त होने पर दावा विभाग द्वारा उठाए जाने वाले कदमों को स्पष्ट कीजिए । 12
5. Explain the steps to be taken by claims Dept on receipt of claim intimation. 12
6. आतंकवाद संरक्षण तथा आतंकवाद हेतु बीमा की सीमाओं की विवेचना कीजिए । 12
6. Describe the terrorism cover and limits of Insurance for Terrorism. 12
7. अग्नि सूचनापेक्षी पॉलिसी की मुख्य विशेषताओं की स्पष्ट रूप से व्याख्या कीजिए । 12
7. Broadly outline the salient features of a Fire Declaration Policy. 12
8. अ) बीमाकर्ता की देयता पर 'परिसीमा' शर्त का क्या प्रभाव होता है? (प्रत्येक के 6 अंक)
- ब) अग्नि बीमा संविदाओं में 'प्रमाण का दायित्व' का सिद्धान्त किस प्रकार लागू होता है ।
8. a) What is the effect of 'limitation' condition on the liability of the Insurer? 6 each
- b) How is the principle of 'Onus of proof' applicable in fire insurance contracts?

9. हानि के आकलन हेतु सर्वेक्षक के दायित्वों की चर्चा कीजिए । 12
9. Describe the duties of Surveyor for assessment of loss. 12
10. "क्षतिपूर्ति की मात्रा विभिन्न परिसीमाओं के विषयाधीन होती है." समझाइए । 12
10. "Extent of indemnity is subject to various limitations." Explain. 12

----- समाप्त -----
----- END -----

नवम्बर, 2009
NOVEMBER, 2009

AG-57

एसोशिएटशिप परीक्षा

अग्नि और परिणामी हानि बीमा

ASSOCIATESHIP EXAMINATION

FIRE & CONSEQUENTIAL LOSS INSURANCE

समय : 3 घंटे]

[कुल अंक : 100

Time: 3 Hours]

[Total Marks : 100

किन्हीं आठ प्रश्नों के उत्तर दीजिए। प्रथम प्रश्न के 16 अंक हैं किन्तु यह अनिवार्य नहीं है।

अन्य सभी प्रत्येक प्रश्न 12 अंक के हैं।

Answer EIGHT questions only. Question ONE carries 16 marks but this is not compulsory. All other questions carry 12 marks each.

Marks

1. एक अग्नि स्टॉक सूचनापेक्षी पॉलिसी के अंतर्गत निम्नलिखित मामले में लौटाए जाने वाले प्रीमियम की गणना कीजिए : 16

| | | |
|-----------|---|---------------------|
| बीमा राशि | - | रु. 4 करोड़ |
| दर | - | रु. 2.00 प्रति हजार |

| मासिक घोषणाएँ - | माह | घोषणा (रूपये लाख में) |
|-----------------|---------|--------------------------|
| | जनवरी | 85 |
| | फरवरी | 440 |
| | मार्च | 0 |
| | अप्रैल | 70 |
| | मई | 100 |
| | जून | कोई घोषणा नहीं |
| | जुलाई | कोई घोषणा नहीं |
| | अगस्त | 200 |
| | सितंबर | 150 |
| | अक्टूबर | 215 |
| | नवंबर | 450 |
| | दिसंबर | 300 |

नोट :- इस प्रकरण में सर्विस चार्जेज को अनदेखा करें।

1. Work out refund Premium under a Fire Stock Declaration Policy in the following case:- 16

Sum Insured - Rs. 4 crores
Rate - Rs.2.00 per mile.

| Monthly Declarations | Month | Declaration (Rs in lakhs) |
|----------------------|-------|------------------------------|
| | Jan | 85 |
| | Feb | 440 |
| | March | 0 |
| | April | 70 |
| | May | 100 |
| | June | No Declaration |
| | July | No Declaration |
| | Aug | 200 |
| | Sept | 150 |
| | Oct | 215 |
| | Nov | 450 |
| | Dec | 300 |

N.B- Ignore Service charges in this case.

2. भवनों के 'निर्माण' में उत्पन्न होने वाले अग्नि के अंशदायी खतरों का उल्लेख कीजिए । 12
2. State contributory hazards of Fire arising out of 'Construction of Buildings'? 12
3. अग्नि पॉलिसी के प्रवर्ती खंड की विषयवस्तु पर चर्चा कीजिए । 12
3. Discuss the contents of operative clause of Fire Policy. 12
4. निम्नलिखित पर संक्षिप्त टिप्पणियाँ लिखिए : (प्रत्येक के 4 अंक)
- अ) सकल लाभ की दर
- ब) वार्षिक टर्नओवर
- स) मानक टर्नओवर
4. Write short Notes on:- 4 each
- a) Rate of Gross profit
- b) Annual Turnover
- c) Standard Turnover

5. निम्नलिखित शर्तों को विस्तार से समझाइए :

(प्रत्येक के 6 अंक)

- अ) महत्त्वपूर्ण परिवर्तन की शर्त
ब) मध्यस्तता की शर्त

5. Explain in detail the following conditions

6 each

- a) Material Alteration Condition
b) Arbitration Condition

6. निम्नलिखित विवरणों से 'विशुद्ध बर्निंग कॉस्ट' (दर) की गणना कीजिए तथा फैक्टर 100/70 के साथ 'संरक्षण' हेतु भी दर की गणना कीजिए ।

12

| | | |
|-------------------------------------|---|--------------|
| सकल निवल प्रीमियम (चार साल की अवधि) | : | रु. 55 लाख |
| सूचित दावे (4 वर्ष) | : | रु. 4.35 लाख |
| उपगत दावे हानि (4 वर्ष की अवधि) | : | रु. 1.18 लाख |
| बीमा राशि | : | रु. 55 करोड़ |

6. Calculate Pure Burning cost (Rate) with following details & also calculate the rate for 'cover' with a factor 100/70.

12

| | | |
|---|---|----------------|
| Gross Net Premium (4 years period) | : | Rs. 55 Lacks |
| Intimated claims (4 yrs) | : | Rs. 4.35 Lacks |
| Incurred claims Losses (4 years period) | : | Rs. 1.18 Lacks |
| Sum Insured | : | Rs. 55 crores |

(प्रत्येक के 6 अंक)

7. अ) हानी निवारण की दृष्टि से जोखिम को सुधारने के लिए कोई छः सुझाव दीजिए ।
ब) स्वीकृति व रसीद की विषयवस्तु में क्या शामिल होते हैं ?

7. a) Give any six suggestions in respect of improvement of risk from the view point of loss prevention.

6 each

b) What are the contents of an Acceptance cum Receipt

8. निम्नलिखित पर संक्षिप्त टिप्पणियाँ लिखिए :

(प्रत्येक के 4 अंक)

- अ) प्रसुप्त जोखिम
ब) स्वतः प्रज्ज्वलन
स) उपयोगिताएँ

8. Write short Notes on followings:-
- Silent Risk
 - Spontaneous combustion
 - Utilities
9. भारतीय अग्नि पुनःबिमा कार्यक्रम की मुख्य विशेषताओं का उल्लेख कीजिए । 12
9. Mention the Salient features of Indian Fire Reinsurance Program. 12
10. अग्नि पॉलिसी के अंतर्गत उपलब्ध विभिन्न एड-ऑन आपदाओं का वर्णन कीजिए । 12
10. Enumerate various add-on perils available under a Fire Policy. 12

----- समाप्त -----

----- END -----

नवम्बर, 2009
NOVEMBER, 2009

एसोशिएटशिप परीक्षा
कार्गो हानि रोकथाम

AG-61

ASSOCIATESHIP EXAMINATION
CARGO LOSS PREVENTION

समय : 3 घंटे]
Time: 3 Hours]

[कुल अंक : 100
[Total Marks : 100

किन्हीं आठ प्रश्नों के उत्तर दीजिए। प्रथम प्रश्न के 16 अंक हैं किन्तु यह अनिवार्य नहीं है।
अन्य सभी प्रत्येक प्रश्न 12 अंक के हैं।

Answer EIGHT questions only. Question ONE carries 16 marks but this is not compulsory. All other questions carry 12 marks each.

- | | Marks |
|--|-------|
| 1. एक खास ग्राहक को ज़ारी किये गये खुले आवरण के अंतर्गत कंटेनरीकृत कारगो के लगातार खराब होते हुए ढांढा अनुभव को सुधारने हेतु आप किन उपायों की अनुशंसा करेंगे ? | 16 |
| 1. With a view to improving the deteriorating claims experience on containerised cargo under an Open Cover issued to a valued client, what measures would you recommend? | 16 |
| 2. निम्नलिखित के कारण बताएँ : (प्रत्येक के 2 अंक) | |
| क) भार के गुरुत्वाकर्षण केन्द्र को झूले के कोण के बीचोबीच तथा उस कोण के दायरे में जहाँ तक हो सके नीचे रखा जाएगा। | |
| ख) रिसाव/निकासी को सोखने के लिए पैकेजों में प्रयोग किए जाने वाले लकड़ी के बुरादे को सावधानी से इस्तेमाल करना चाहिए। | |
| ग) रेलवे के नियमों के अनुसार, इसके पहले कि वैगन पर भार लादा जाए, परेषक को अपना परेषण, लदाई प्लैटफॉर्म पर सजा कर रखना चाहिए। | |
| घ) पेंदे के ऊपर सीधे तौर पर न तो बैरल का भार पड़ना चाहिए और न ही ऊपर वाली पंक्ति का। | |
| च) चट्टे हटाने/माल हटाने का काम हमेशा ऊपर से किया जाना चाहिए। | |
| छ) हवाई परिवहन के दौरान तरल माल को रिसाव का खतरा होता है। | |

2. Give reasons for the following :
- The centre of gravity of the load shall be placed evenly between the sling's angle and as low as possible within that angle.
 - Sawdust which is used in packages to absorb leakage/drainage should be used with care.
 - Railway rules require that before a wagon is loaded, consignor should stack the consignment on the loading platform.
 - The bilge should never bear the weight of the barrel itself or of the tier above.
 - Destacking/unstowing should always be done from the top.
 - Liquid cargoes in air transit are subject to leakage hazard.
3. कैरेज ऑफ गुड्स बाइ सी एक्ट, 1925 के अंतर्गत एक समुद्री वाहक की मूलभूत जिम्मेदारियाँ क्या हैं ? 12
3. What are the basic responsibilities of the ocean carrier under Carriage of Goods by Sea Act 1925 ? 12.
4. निम्नलिखित को नियंत्रित करने वाले काम करने के सुरक्षित तरीके क्या हैं :- (प्रत्येक के 6 अंक)
- कारगो को ऊपर उठाने तथा नीचे करने में झूलों का प्रयोग ।
 - गतिशील क्रेनों का प्रयोग ?
4. What are the safe working practices governing : 6 each
- the use of slings in hoisting and lowering cargo ?
 - the use of mobile cranes ?
5. मेजर पोर्ट ट्रस्ट एक्ट, 1963 के अंतर्गत पोर्ट ट्रस्ट की जिम्मेदारियों की व्याख्या करें । 12
5. Explain the liability of the Port Trust under the Major Port Trust Act, 1963. 12
6. सविस्तार बताएं कि निम्नलिखित स्थितियों में आप किन सावधानियों की सलाह देंगे :
- थैला बंद माल के चट्टे लगाना (प्रत्येक के 6 अंक)
 - वाहनों पर भार व्यवस्था
6. Describe what precautions would you suggest in following cases : 6 each
- Stacking of bagged cargo
 - Load arrangement on vehicles.

(प्रत्येक के 6 अंक)

7. क) विस्तारपूर्वक बताएं कि बंदरगाह पर कारगो कहाँ - कहाँ और कैसे कैसे जाता है ।
 ख) कारगो-मालिकों तथा पोत - मालिकों को बंदरगाहों पर दी जाने वाली सेवाओं की रूपरेखा बताएँ ।
7. a) Describe cargo movements at ports
 b) Outline the services provided for the cargo owners and shipowners at ports. 6 each
8. क) गैस सिलिंडरों के चट्टे लगाने से संबंधित मूलभूत सावधानियाँ क्या हैं ? (प्रत्येक के 6 अंक)
 ख) वायुयान में हवाई कारगो के लिए पर्यावरण संबंधी खतरे क्या हैं ?
8. a) What are the basic precautions for stacking of gas cylinders?
 b) What are air cargo environment hazards in the aircraft? 6 each
9. "संपूर्ण परेषण का शीघ्रतापूर्वक गंतव्य पर बिना क्षति के पहुँचना किसी नौभरणकर्ता का प्राथमिक ध्येय होता है।" मोटे तौर पर वो उपाय बताएँ जिनके द्वारा नौभरणकर्ता अपने ध्येय की प्राप्ति में खास तौर पर मददगार हो सकता है । 12
9. "Prompt undamaged arrival of complete shipment at destination is the primary objective of the shipper." 12
 Suggest broadly the measures by which the shipper can be instrumental in realising his objective.
10. निम्नलिखित पर संक्षिप्त टिप्पणी लिखिए :- (प्रत्येक के 4 अंक)
 क) फाइबर बोर्ड (कार्टन) पैकिंग
 ख) पोत पर लाइटर/बार्ज
 ग) रॉल ऑन रॉल ऑफ
10. Write short notes on the following :- 4 each
 a) Fibreboard (carton) packing
 b) LASH (Lighter Aboard Ship)
 c) RO - RO (Roll on, Roll off)

----- समाप्त -----

--- END ---

नवम्बर, 2009
NOVEMBER, 2009

एसोशिएटशिप परीक्षा
वाणिज्यिक भूगोल
ASSOCIATESHIP EXAMINATION
COMMERCIAL GEOGRAPHY

समय : 3 घंटे]
Time: 3 Hours]

[कुल अंक : 100
[Total Marks : 100

किन्हीं आठ प्रश्नों के उत्तर दीजिए। प्रथम प्रश्न के 16 अंक हैं किन्तु यह अनिवार्य नहीं है।
अन्य सभी प्रत्येक प्रश्न 12 अंक के हैं।

Answer **EIGHT** questions only. Question **ONE** carries 16 marks but this is not compulsory. All other questions carry 12 marks each.

Marks
16

1. "कोई भी दो राष्ट्र ऐसे नहीं हैं जिनके पास समान साधन हों और न ही ऐसा कोई एक राष्ट्र है जो आत्म-निर्भर हो।" इस कथन के संदर्भ में अन्तर्राष्ट्रीय व्यापार के आधार की व्याख्या करें।
1. "No two countries have exactly the same resources, nor indeed is anyone country self-sufficient." In the light of this statement explain the basis of international trade.
2. अटलांटिक महासागर की प्रमुख धाराएँ कौन सी हैं तथा नौवहन पर उनका क्या प्रभाव पड़ता है ?
2. What are the major currents of the Atlantic Ocean and what effect do they have on shipping?
3. क) ज्वार-भाटा कैसे उत्पन्न होते हैं ? (प्रत्येक के 6 अंक)
ख) भारत की तटरेखा करीब 6000 कि. मी. लम्बी है, फिर भी यहाँ ज्यादा बंदरगाह नहीं हैं इसके क्या कारण हैं ?
3. a) How are tides caused?
b) India has a coastline of nearly 6,000 Km., yet it does not have many ports. What are the reasons?

6 each

4. भूकम्पों तथा ज्वालामुखियों के फटने के क्या कारण होते हैं? वे कौन से स्थान हैं जहाँ इन प्राकृतिक महाविपत्तियों के आने की संभावना सबसे अधिक रहती है ? 12
4. What are the causes of earthquakes and volcanic eruptions? 12
What are the locations most prone to these natural catastrophes?
5. निम्नलिखित के भौगोलिक कारण बताएँ :- (प्रत्येक के 3 अंक)
- क) जिब्राल्टर के बंदरगाह का युध्दनीतिक महत्व है ।
- ख) सूर्य की तुलना में चाँद का ज्वारीय प्रभाव दुगना से ज्यादा होता है, यद्यपि चाँद की तुलना में सूर्य बहुत बड़ा है ।
- ग) अन्तर्राष्ट्रिय दिनांक रेखा को पार करने वालों को तारीख आगे करनी होती है यदि वे पश्चिम से पूर्व की ओर पार हो रहे हों और पीछे करनी होती है यदि वे पूर्व से पश्चिम की ओर पार हो रहे हों ।
- घ) अमेरिका के व्यापार में पनामा नहर का महत्वपूर्ण स्थान है ।
5. Give geographical reasons for the following : 3 each
- a) Port of Gibraltar has strategic importance.
- b) The moon has over twice the tidal effect of the sun even though the sun is much bigger than the moon.
- c) Those crossing the International Date Line have to change the date forward if they are crossing from West to East and backwards if they are crossing from East to West.
- d) Panama Canal has an important place in America's trade.
6. क) लदान-पत्र क्या है और इसके क्या कार्य होते हैं ? (प्रत्येक के 6 अंक)
- ख) समझाएं कि "विनिमय पत्र के उन्मोचन (डिस्काउंटिंग)" का अर्थ क्या है ?
6. a) What is a Bill of Lading and what are its functions ? 6 each
- b) Explain what is meant by "discounting a Bill of Exchange".
7. "भारत में दो प्रकार के बंदरगाह हैं - प्रमुख तथा गौण" वे कौन से घटक हैं जो एक प्रमुख बंदरगाह को गौण बंदरगाह से अलग करते हैं ? भारत के सारे प्रमुख तथा किन्हीं पाँच गौण बंदरगाहों के नाम बताइए। 12

7. "There are **two kinds** of ports in India - major and minor" - What factors distinguish a major port from a minor port ? Name all the major and **any five** minor ports of India. 12
8. "परिवहन के एक से अधिक साधनों का उपयोग करते हुए, एक परिवहन दस्तावेज़ के रूप में एक अकेली संविदा के तहत परेषक के परिसर से परेषिती के परिसर तक मालों की दुलाई को बहुसाधन परिवहन कहते हैं ।" इस कथन की व्याख्या करें । 12
8. "Multimodal transport is the carriage of goods from the premises of the consignor to those of the consignee, by more than one mode of transport and under a single contract, evidenced by a single transport document." Explain this statement. 12
9. "पृथ्वी के अक्ष का झुकाव तथा सूर्य के चारों ओर की इसकी गति ऋतुओं के बदलने के कारण होते हैं ।" इस कथन की व्याख्या करें । 12
9. "The inclination of the earth's axis and its motion round the sun cause change of seasons." Explain this statement. 12
10. निम्नलिखित पर संक्षिप्त टिप्पणी लिखिए : (प्रत्येक के 4 अंक)
- क) पंचाट अधिनियम 1940
 ख) विक्रय की पोच पर्यंत निःशुल्क शर्तें
 ग) पट्टा चार्टर
10. Write short notes on the following : 4 each
- a) Arbitration Act 1940
 b) Free on Board terms of sale
 c) Demise charter.

-----समाप्त -----
 ----- END -----

नवम्बर, 2009
NOVEMBER, 2009

एसोशिएटशिप परीक्षा
मरीन क्लॉजेज

AG-63

ASSOCIATESHIP EXAMINATION
MARINE CLAUSES

समय : 3 घंटे]
Time: 3 Hours]

[कुल अंक : 100
[Total Marks : 100

किन्हीं आठ प्रश्नों के उत्तर दीजिए। प्रथम प्रश्न के 16 अंक हैं किन्तु यह अनिवार्य नहीं है।
अन्य सभी प्रत्येक प्रश्न 12 अंक के हैं।

Answer **EIGHT** questions only. Question **ONE** carries 16 marks but this is not compulsory. All other questions carry 12 marks each.

- Marks
(प्रत्येक के 4 अंक)
1. निम्नलिखित परिस्थितियों में इंस्टिट्यूट कारगो क्लॉजेज के अंतर्गत "विलंब" से कैसे निपटा जाएगा :
 - क) पारगमन के दौरान विलम्ब
 - ख) गंतव्य बंदरगाह पर माल की उतराई के बाद सुपर्दगी लेने में विलम्ब
 - ग) बीमाकर्ता को हानि/क्षति की सूचना देने में विलम्ब।
 - घ) जब हानि का आसन्न कारण विलम्ब हो जो बीमित आपदा के कारण हुआ हो ?
 1. How will "delay" be treated under Institute Cargo Clauses in the following 4 each circumstances :
 - a) Delay in course of transit
 - b) Delay in taking delivery after discharge of goods at destination port
 - c) Delay in notifying loss/damage to insurer
 - d) When proximate cause of loss is delay which is caused by an insured peril?
- (प्रत्येक के 6 अंक)
2. आवरित जोखिमों के कारण एक बीमित पारवहन गंतव्य से पहले ही किसी बंदरगाह अथवा स्थान पर निरस्त हो जाता है तथा बीमित माल की उतराई, भंडारण और पुनः अग्रसारण पर खर्च होते हैं। समझाइए कि निम्नलिखित के अंतर्गत इन खर्चों से कैसे निपटा जाएगा :
 - क) इंस्टिट्यूट कारगो क्लॉजेज (ए), (बी) तथा (सी)
 - ख) इंस्टिट्यूट वार क्लॉजेज (कारगो) तथा इंस्टिट्यूट स्ट्राइक्स क्लॉजेज (कारगो) ?

2. An insured transit is frustrated at a port or place short of destination as a result of the operation of risks covered, and expenses are incurred in unloading, storing and reforwarding the insured goods to destination. Explain how these expenses will be treated under - 6 each
- Institute Cargo Clauses (A), (B) and (C)
 - Institute War Clauses (Cargo) and Institute Strikes Clauses (Cargo)?
3. इंस्टिट्यूट टाइम क्लॉजेज - हल्स 1.10.83 के अंतर्गत वो कौन सी विभिन्न परिस्थितियाँ हैं जिनके तहत आवरण स्वतः ही समाप्त हो सकता है ? 12
3. Under Institute Time Clauses - Hulls 1.10.83 what are the various circumstances under which cover can terminate automatically? 12
4. एक उदाहरण के साथ संक्षेप में निम्नलिखित की व्याख्या करें : (प्रत्येक के 4 अंक)
- साल्वेज प्रभार
 - सू ऐंड लेबर प्रभार
 - साल्वेज हानि
4. Briefly explain with an example, the following : 4 each
- Salvage Charges
 - Sue and Labour Charges.
 - Salvage Loss
5. आन्तर्देशीय पारवहन (रेल/सड़क) क्लॉजेज 'ए', 'बी' तथा 'सी' के अंतर्गत आवरण कब शुरू तथा कब खतम होता है ? 12
5. When does the risk attach and terminate under Inland Transit (Rail/Road) Clauses 'A', 'B' and 'C'? 12
6. एक मरीन-सह-उत्पादन बीमा पॉलिसी के अंतर्गत आवरित जोखिम तथा अपवर्जनों का वर्णन करें । 12
6. Describe the risks covered and exclusions under Marine-cum-Erection Insurance Policy. 12

7. हीरों तथा बहुमूल्य पत्थरों के बीमा के विषय-क्षेत्र से संबंधित धाराओं पर संक्षेप में चर्चा करें। 12
7. Briefly discuss the clauses concerning the Scope of Cover for insurance of Diamonds and Precious Stones. 12
8. इंस्टिट्यूट टाइम क्लॉजेज फ्रेट 1.10.83 के तहत भाड़े की संपूर्ण क्षति तथा आंशिक क्षति के लिए क्षतिपूर्ति की गणना कैसे की जाती है ? 12
8. Under Institute Time Clauses - Freight 1.10.83 how is indemnity for total and for partial loss of freight calculated? 12
9. इंस्टिट्यूट बल्क ऑयल क्लॉजेज 1.12.83 के तहत बीमित कच्चे तेल के कारगो वाला एक टैंकर उतराई के दौरान तेल के आकस्मिक बहाव का शिकार हो जाता है। समझाएं कि कमी के दावे को कैसे समायोजित किया जाएगा ? 12
9. A tanker with cargo of crude oil insured under Institute Bulk Oil Clauses 1.12.83 is involved in an accidental spill while discharging. Explain how the claim for shortage will be adjusted? 12
- (प्रत्येक के 4 अंक)
10. निम्नलिखित पर संक्षिप्त टिप्पणी लिखिए :
- क) इंस्टिट्यूट ड्युअल (दोहरा) वैल्युएशन क्लॉजेज
- ख) इंस्टिट्यूट रिप्लेसमेंट (प्रतिस्थापन) क्लॉजेज
- ग) इंस्टिट्यूट कारगो क्लॉजेज का अन् सी-वर्दीनेस/अनफिटनेस (गैरतरणयोग्यता/अनुपयुक्तता) अपवर्जन क्लॉजेज ।
- 4 each
10. Write short notes on the following :
- a) Institute Dual Valuation Clause
- b) Institute Replacement Clause
- c) Unseaworthiness/Unfitness Exclusion Clause of Institute Cargo Clauses.

-----समाप्त -----

----- END -----

नवम्बर, 2009
NOVEMBER, 2009

एसोशिएटशिप परीक्षा

मरीन बीमा अंकन

ASSOCIATESHIP EXAMINATION MARINE UNDERWRITING

समय : 3 घंटे]
Time: 3 Hours]

[कुल अंक : 100
[Total Marks : 100

किन्हीं आठ प्रश्नों के उत्तर दीजिए। प्रथम प्रश्न के 16 अंक हैं किन्तु यह अनिवार्य नहीं है।
अन्य सभी प्रत्येक प्रश्न 12 अंक के हैं।

Answer **EIGHT** questions only. Question **ONE** carries 16 marks but this is not compulsory. All other questions carry 12 marks each.

- | | Marks |
|---|---------------------|
| 1. किसी मरीन कारगो जोखिम का आकलन करने वाले बीमाकर्ता के लिए आप किन तथ्यों को आवश्यक तथा महत्वपूर्ण मानेंगे ? | 16 |
| 1. What facts would you consider as material and important to an underwriter assessing a marine cargo risk? | 16 |
| 2. वे कौन से मुख्य घटक हैं जो पोतकाय बीमा के लिए दर निर्धारण में सहायता करते हैं ? | 12 |
| 2. What are the main factors which help determine the rate for hull insurance? | 12 |
| 3. कारगो तथा पोतकाय बीमा के संदर्भ में तरणयोग्यता की क्या आवश्यकताएँ हैं ? | 12 |
| 3. What are the requirements of seaworthiness in relation to insurance of cargo and hulls? | 12 |
| 4. क) इंस्टिट्यूट वार क्लॉइज़ (कारगो) के तहत आवरण की अवधि के विशेष संदर्भ में जलवाहित करार के उद्देश्य तथा प्रभाव की व्याख्या करें। ख) कच्चा तेल ढोने वाले टैंकरों की बीमा-अंकन संबंधी विशेषताएँ क्या हैं ? | (प्रत्येक के 6 अंक) |
| 4. a) Explain the purpose and effect of the Waterborne Agreement with particular reference to the Duration of cover under Institute War Clauses (Cargo). b) What are the underwriting features of crude oil tankers? | 6 each |

5. 'विक्रेता हित आकस्मिकता बीमा' के द्वारा व्यापार की किन समस्याओं का पूर्वानुमान किया जाता है तथा उनसे कैसे निपटा जाता है ? 12
5. What trading problems are anticipated by "Sellers" Interest Contingency Insurance" and how are these dealt with? 12

(प्रत्येक के 4 अंक)

6. निम्नलिखित कारणों की प्रकृति तथा इन्हें हानि/क्षति होने की संभावना का वर्णन, विशेषतः इस बात पर जोर देते हुए करें कि ये विभिन्न विशेषताएं आपके बीमा-अंकन के निर्णय को कैसे प्रभावित कर सकती हैं, यदि ऐसा कोई जोखिम आपको बीमा हेतु पेश किया जाए ?
- क) डब्बाबंद माल
ख) कपास
ग) कॉफ़ी के दाने
6. Describe the nature of the following cargo and its susceptibility to loss/ damage with particular emphasis on how these various features might influence your underwriting judgment, if such a risk were to be offered to you for insurance:- 4 each
- a) Canned goods
b) Cotton
c) Coffee beans
7. पोतकाय दावों के खर्चों पर 'नोटिस ऑफ़ क्लेम ऐंड टेंडर्स' क्लॉज़ के प्रभाव को समझाएँ। 12
7. Explain the effect of the "Notice of Claim and Tenders" Clause on hull claims costs. 12
8. निम्नलिखित से आप क्या समझते हैं ? (प्रत्येक के 3 अंक)
- क) लेबल क्लॉज़
ख) पिक्किंग्स क्लॉज़
ग) गार्बीलिंग क्लॉज़
घ) पेयर ऐंड सेट क्लॉज़

8. What do you understand by :-

- Label Clause
- Pickings Clause
- Garbling Clause
- Pair and set clause

9. संक्षेप में समझाइए :-

(प्रत्येक के 6 अंक)

- दस्तावेजी धोखाधड़ी
- समुद्री धोखाधड़ी को नियंत्रित करने के लिए पोतस्वामियों/चार्टरकर्ताओं द्वारा उठाए जाने वाले कदम ।

9. Explain briefly:-

6 each

- Documentary frauds
- Steps to be taken by ship owners/Charterers to control maritime frauds.

10. निम्नलिखित पर संक्षिप्त टिप्पणी लिखिए :-

(प्रत्येक के 3 अंक)

- विलम्बित मरम्मत
- वार्षिक पॉलिसियों के अंतर्गत पुनःस्थापन
- डेक कारगो
- लॉयड्स सर्वेक्षण पुस्तिका

10. Write short notes on :-

3 each

- Deferred Repairs
- Re-instatement under Annual policies
- Deck Cargo
- Lyods' Survey Handbook.

-----समाप्त -----

----- END -----

नवम्बर, 2009
NOVEMBER, 2009

एसोशिएटशिप परीक्षा
मरीन बीमा दावे

AG-66

ASSOCIATESHIP EXAMINATION
MARINE INSURANCE CLAIMS

समय : 3 घंटे]
Time: 3 Hours]

[कुल अंक : 100
[Total Marks : 100

किन्हीं आठ प्रश्नों के उत्तर दीजिए। प्रथम प्रश्न के 16 अंक हैं किन्तु यह अनिवार्य नहीं है।
अन्य सभी प्रत्येक प्रश्न 12 अंक के हैं।

Answer **EIGHT** questions only. Question **ONE** carries 16 marks but this is not compulsory. All other questions carry 12 marks each.

- | | Marks |
|--|-------|
| 1. आइ. सी. सी. (ए) शर्तों पर बीमित उन की गांठों का एक परेषण सिडनी से मुम्बई भेजा गया था। परेषण में उन की 200 गांठें थी जो समान वजन तथा मूल्य की थी। उनका बीमा रू. 15,00,000 के लिए हुआ था। - सिडनी से मुम्बई की यात्रा के दौरान खराब मौसम के कारण समुद्री जल से 10 गांठे क्षतिग्रस्त हो गईं। - गंतव्य पर बेचे जाने पर इन 10 गांठों का वजन 1,350 कि. ग्रा. निकला तथा रू. 50 प्रति कि. ग्रा. की दर से प्राप्ति हुई जब कि दुरुस्त हालत में रू. 110 प्रति कि. ग्रा. मिलते। - भेजे जाने वक्त प्रत्येक गांठ का वजन 125 कि. ग्रा. था किन्तु पहुँचने पर 188 दुरुस्त गांठों का वजन 23,688 कि. ग्रा. हुआ। - विक्रय प्रभार रू. 600 तथा सर्वेक्षण शुल्क रू. 750 रहे। बीमा पॉलिसी के अंतर्गत भुगतान योग्य दावे की गणना करें। | 16 |

- | | |
|--|----|
| 1. A consignment of wool in bales was shipped from Sydney to Mumbai and was insured on ICC (A) terms. The consignment consisted of 200 bales of wool, all of equal weight and value and insured for Rs. 15,00,000. - During the voyage from Sydney to Mumbai, 10 bales were damaged by seawater following heavy weather. - On being sold at destination these 10 bales weighed 1,350 Kgs. And realised Rs. 50 per Kg. as against Rs. 110 per Kg. if sound. | 16 |
|--|----|

- When dispatched each bale weighed 125 Kg. but on arrival 188 bales sound weighed 23,688 Kgs.
- Sale charges were Rs. 600 and Survey fees Rs. 750.

Work out the claim payable under the insurance policy.

(प्रत्येक के 4 अंक)

2. निम्नलिखित के संदर्भ में यॉर्क-एंटवर्प नियमावली 1974 के प्रावधानों की व्याख्या करें ।
 - क) प्रतिस्थापित व्यय
 - ख) पोतबोर्ड पर आग बुझाना
 - ग) भाड़े का अंशदायी मूल्य जब पोत माल ढो रहा हो ।

2. Explain the provisions of York-Antwerp Rules, 1974 regarding – 4 each
 - a) Substituted Expenses
 - b) Extinguishing fire on shipboard.
 - c) Contributory value of freight when the vessel is carrying cargo.

3. संक्षेप में निम्नलिखित के कारण बताएँ : (प्रत्येक के 3 अंक)
 - क) एक शुल्क पॉलिसी मूल्यांकित पॉलिसी नहीं है ।
 - ख) प्रलक्षित समग्र हानि के किसी दावे के लिए यह एक पूर्ववर्ती शर्त है कि बीमाधारक बीमित विषय-वस्तु में अपने हित का परित्याग बीमाकर्ता के पक्ष में कर दे ।
 - ग) कारगो की आंशिक हानि का निर्धारण करते समय बीमाकर्ता इस बात पर वृद्ध हो जाते हैं कि सकल मूल्यों की तुलना की जाय, अर्थात् किसी प्रभार की कटौती किये बिना ।
 - घ) किसी कारगो के पारगमन के अंतिम हिस्से के बीमा का प्रस्ताव एक अवांछित जोखिम है तथा इस पर सावधानीपूर्वक विचार किया जाना चाहिए ।

3. Briefly give reasons for the following:- 3 each
 - a) A Duty Policy is not a value d policy.
 - b) It is a condition precedent to a claim for constructive total loss that the assured abandons to the insurer his interest in the subject-matter insured.
 - c) To determine partial loss of cargo, underwriters insist on a comparison of GROSS values, that is without deduction of any charges.
 - d) A cargo proposal to insure "tail-end" of a transit is an undesirable risk, and needs to be considered with caution.

4. निम्नलिखित की व्याख्या करें :

(प्रत्येक के 6 अंक)

- क) प्रलक्षित समग्र हानि जब पोत क्षतिग्रस्त हुआ हो ।
ख) प्रलक्षित समग्र हानि जब माल क्षतिग्रस्त हुआ हो ।

4. Explain the following:-

6 each

- a) Constructive total loss when ship is damaged.
b) Constructive total loss when goods are damaged.

(प्रत्येक के 4 अंक)

5. भारतीय रेल अधिनियम 1989 के प्रावधानों के अंतर्गत रेलवे की आर्थिक देनदारी की सीमा क्या है :

- क) किसी परेषण की हानि या क्षति के लिए ?
ख) खुले वैगनों में ढोए जाने वाले माल के लिए ?
ग) मालिक की जोखिम दर पर ढोए जाने वाले माल के लिए ?

5. Under the provision of Indian Railways Act, 1989 what is the extent of monetary liability of the Railways. 4 each

- a) for loss or damage to any consignment?
b) for goods carried in open wagons?
c) for goods carried at owners' risk rate?

6. हल दावों के आकलन में ड्राइ-डॉकिंग के खर्चों से कैसे निपटा जाता है ? 12

6. How are dry-docking expenses treated in the assessment of hull claims? 12

7. पोत 'ए' पोत 'बी' से टकरा जाता है । जिसके फलस्वरूप पोत 'ए' डूब जाता है और उसकी समग्र हानि हो जाती है । 12

- पोत 'बी' को गंभीर क्षति पहुँचती है । पोत 'ए' को 60% तथा पोत 'बी' को 40% दोषी ठहराया जाता है ।
- पोत 'ए' रू. 40,00,000 यथा मूल्यांकित, के लिए बीमित है जो इसका दुरूस्त बाज़ार मूल्य है ।

निम्नलिखित हानियाँ होती हैं :-

| | पोत 'ए' रु. | पोत 'बी' रु. |
|--|----------------|-----------------|
| - हल तथा मशीनरी को क्षति | 40,00,000 | 70,00,000 |
| - विलम्ब शुल्क | - | 12,00,000 |
| - कारगो क्षति | 60,00,000 | 18,00,000 |
| - पोतकर्मियों को चोट | 80,000 | 75,000 |
| - पोत 'ए' के मलवे को हटाने तथा नष्ट करने का खर्च | 60,000 | - |

दोनों में से किसी भी पोत ने अपनी देनदारी को सीमित नहीं किया है। पोत 'ए' को आवरित करने वाली पॉलिसी के तहत दावे की गणना करीए।

7. Vessel 'A' collides with vessel 'B' as a result of which, vessel 'A' sinks and becomes a total loss. 12
- Vessel 'B' sustains severe damage. Vessel 'A' is held 60% and vessel 'B' 40% to blame.
 - Vessel 'A' is insured for Rs. 40,00,000, so valued, which is its sound market value.

Following losses arise:-

| | Vessel 'A' Rs. | Vessel 'B' Rs. |
|--|-------------------|-------------------|
| Damage to hull and machinery | 40,00,000 | 70,00,000 |
| Demurrage | — | 12,00,000 |
| Cargo Damage | 60,00,000 | 18,00,000 |
| Injury to crew | 80,000 | 75,000 |
| Expenses for removing and destroying wreck of vessel 'A' | 60,000 | — |

Neither vessel limits liability. Work out the claim under the policy covering vessel 'A'.

8. लागू होने वाले इंस्टिट्यूट क्लॉज़ों के अंतर्गत निम्नलिखित की आंशिक क्षति के लिए क्षतिपूर्ति की माप क्या होती है : (प्रत्येक के 6 अंक)
- क) कारगो
- ख) पोत

8. What is the measure of indemnity for particular average for the following, under applicable Institute Clauses? 6 each
- Cargo
 - Ship
9. निम्नलिखित को आवरित करने वाली कारगो पॉलिसी के अंतर्गत क्षतिपूर्ति की माप क्या होती है : (प्रत्येक के 6 अंक)
- शुल्क बीमा
 - वर्धित मूल्य बीमा ?
9. What is the measure of indemnity under a cargo policy covering the following:- 6 each
- Duty Insurance
 - Increased Value Insurance?
10. निम्नलिखित पर संक्षिप्त टिप्पणी लिखिए :- (प्रत्येक के 4 अंक)
- टाइम पेनल्टी क्लॉज़
 - अतिरिक्त प्रभार
 - हटाने के खर्च
10. Write short notes on the following:- 4 each
- Time Penalty Clause
 - Extra Charges
 - Removal Expenses.

----- समाप्त -----
 ----- THE END -----

एसोशिएटशिप परीक्षा
मरीन बीमाASSOCIATESHIP EXAMINATION
MARINE INSURANCEसमय : 3 घंटे]
Time: 3 Hours][कुल अंक : 100
[Total Marks : 100

किन्हीं आठ प्रश्नों के उत्तर दीजिए। प्रथम प्रश्न के 16 अंक हैं किन्तु यह अनिवार्य नहीं है।
अन्य सभी प्रत्येक प्रश्न 12 अंक के हैं।

Answer EIGHT questions only. Question ONE carries 16 marks but this is not compulsory. All other questions carry 12 marks each.

- | | Marks |
|---|---------------------|
| 1. क) एक पोतस्वामी ने एक इस्तेमाल किया हुआ यंत्रचलिच बार्ज 5 करोड़ रूपयों में खरीदा है और आपसे उसके बीमा के बारे में सलाह मांगी है। कारण सहित बताएँ कि आप किस प्रकार के आवरण की सलाह देंगे जब : | 10 |
| i) बार्ज भारत के पश्चिमी तट पर चलना चाहता है। | |
| ii) बार्ज गोवा के अंतर्देशीय जलप्रदेश में चलना चाहता है। | |
| ख) समझाइए कि एक पोत बीमाकर्ता के लिए एक पोत का मूल्यांकन क्यों महत्वपूर्ण होता है ? | 6 |
| 1. a) A ship-owner has purchased a second-hand Mechanized Barge for Rs. 5 crores and seeks your advice on Insurance of the same. Explain with reasons the types of cover you would advise when: | 10 |
| i) the Barge intends to ply on West Coast of India; | |
| ii) the Barge intends to ply in Goa inland waters. | |
| b) Explain why valuation of ship is important to a Hull Underwriter? | 6 |
| 2. लॉयड्स के संगठन तथा इसके कार्यों की व्याख्या करें। | 12 |
| 2. Explain the Organization of Lloyds and its functions. | 12 |
| 3. संक्षेप में निम्नलिखित अभिव्यक्तियों की व्याख्या करें : क) जेटिसन ख) झूला (स्लिंग) हानि | (प्रत्येक के 3 अंक) |

- ग) कारोबारी कमी
घ) बह कर पोत से गिर जाना ।

Briefly explain the following terms:-

- a) Jettison
b) Sling Loss
c) Trade Ullage
d) Washing Overboard

3 each

एक कारगो बीमाकर्ता के रूप में आप खराब दावा अनुभव को सुधारने के लिए परेषकों को क्या सलाह देंगे ? 12

As a Cargo Underwriter, what advice would you give to shippers with a view to improving adverse claims experience? 12

क) “मरीन बीमा की संविदा परम सद्भाव के सिद्धांत पर आधारित है।” अपनी टिप्पणी दें । (प्रत्येक के 6 अंक)

ख) मरीन बीमा को लागू होने वाली अभिव्यक्त तथा अन्तर्निहित वारंटियों की व्याख्या करें ।

3) “The contract of Marine Insurance is based on the principle of utmost good faith.” Give your comments. 6 each

3) Explain Express and implied warranties applicable to marine Insurance.

एक कंटेनर में माल लादते समय क्या सावधानियाँ बरती जानी चाहिए ? 12

What precautions should be observed when stowing cargo in a container? 12

एक मरीन बीमाकर्ता पुनर्बीमा क्यों चाहता है ? अतिशेष संधि तथा हानि आधिक्य पुनर्बीमा की उपयोगिता एवम् उद्देश्य पर चर्चा करें । 12

Why does a Marine Underwriter seek Re-insurance? Discuss the utility and purpose of Surplus Treaty and Excess of Loss Reinsurance. 12

8. 'कारगो के किसी हिस्से की समग्र हानि' पर भुगतान योग्य दावे को सोदाहरण समझाइए। 12
8. Explain with example the claim Payable on "Total Loss of Part of Cargo." 12
9. चाय फसल बीमा के मुख्य प्रावधान क्या हैं ? 12
9. What are the main provisions of Tea Crop Insurance? 12
10. संक्षिप्त टिप्पणी लिखिए :- (प्रत्येक के 4 अंक)
- क) वर्गीकरण सोसाइटियाँ
- ख) दस्तावेजी साख
- ग) अतिरिक्त प्रभार
10. Write short Notes on:- 4 each
- a) Classification Societies
- b) Documentary Credit
- c) Extra Charges

----- समाप्त -----

----- THE END -----

कृषि बीमा

ASSOCIATESHIP EXAMINATION
AGRICULTURAL INSURANCE

समय : 3 घंटे]
Time: 3 Hours]

[कुल अंक : 100
[Total Marks : 100

किन्हीं आठ प्रश्नों के उत्तर दीजिए। प्रथम प्रश्न के 16 अंक हैं किन्तु यह अनिवार्य नहीं है।
अन्य सभी प्रत्येक प्रश्न 12 अंक के हैं।

Answer **EIGHT** questions only. Question **ONE** carries 16 marks but this is not compulsory. All other questions carry 12 marks each.

Marks

1. अ) खरीफ 2008 के दौरान राष्ट्रीय कृषि योजना के अंतर्गत आवरित क्षेत्र की मूंगफली तथा चावल की ऐतिहासिक पैदावार 2001 तथा 2007 (खरीफ) के अंतर में निम्नानुसार है।
- | पैदावार (किग्रा/हेक्टेअर) | 2007 | 2006 | 2005 | 2004 | 2003 | 2002 | 2001 |
|---------------------------|------|------|------|------|------|------|------|
| मूंगफली | 1200 | 1340 | 890 | 1510 | 1040 | 350 | 1325 |
| चावल | 3100 | 3215 | 2517 | 2990 | 1950 | 1150 | 3100 |
- i) अवसीमा पैदावार की गणना यह मानते हुए की मूंगफली तथा चावल का क्षेत्र/फसल की 'मध्यम जोखिम' और 'निम्न जोखिम' में क्रमशः वर्गीकरण करके कीजिए। 6
- ii) दावे की गणना (यदि देय) यह मानते हुए की खरीफ 2008 के दौरान मूंगफली की वास्तविक पैदावार 750 किग्रा/हेक्टेअर तथा चावल की 2520 किग्रा/हेक्टेअर जो की बिमित राशि रू. 1525 लाख तथा रू. 5100 लाख मूंगफली और चावल के लिए क्रमशः मानकर कीजिए। 6
- ब) पशुधन की गणना पर एक संक्षिप्त टिप्पणी लिखिए। 4
1. a) In an Area covered under National Agricultural Insurance Scheme (NAIS) during Kharif 2008, the historical yields for Ground nut and Rice between 2001 and 2007 (kharif) are as follows:

| Yield (Kg/ha) | 2007 | 2006 | 2005 | 2004 | 2003 | 2002 | 2001 |
|---------------|------|------|------|------|------|------|------|
| Ground Nut | 1200 | 1340 | 890 | 1510 | 1040 | 350 | 1325 |
| Rice | 3100 | 3215 | 2517 | 2990 | 1950 | 1150 | 3100 |

- i) Calculate the Threshold yield assuming Groundnut and Rice areas/crops are classified as 'Medium Risk' and 'Low Risk', respectively. 6
- ii) Calculate the claims (if payable), assuming the Actual yield during kharif 2008 of 750 kg/ha. For Ground nut and 2520 kg/ha for Rice on a sum insured of Rs. 1525 lakhs and Rs. 5100 lakhs for Ground nut and Rice, respectively. 6
- b) Write a short note about Livestock census. 4
2. निम्नलिखित को कुक्कुट बीमा योजना (मा.अ.) के संदर्भ में स्पष्ट कीजिए । (प्रत्येक के 3 अंक)
- i) विस्तार
- ii) दावा नहीं छूट
- iii) अवरित जोखिम
- iv) आयु समूह
2. Describe the following with respect to poultry Insurance Scheme (MA) 3 each
- i) Scope
- ii) No Claims Discount
- iii) Risks Covered
- iv) Age Group
3. प्रयुक्त मापदंडों के अनुसार फसल बीमा भी अलग-अलग किस्म का हो सकता है । 12
अलग-अलग प्रयुक्त मापदंडों के विभिन्न प्रकारों की चर्चा कीजिए ।
3. Crop Insurance may be of different types according to criteria used. Discuss 12
the various types using different criteria.
4. उचित स्पष्टीकरण के साथ 'हाँ' या 'नहीं' लिखिए : (प्रत्येक के 2 अंक)
- i) कृषि बीमा का भारत में बड़ा विस्तार है ।
- ii) कुक्कुट की बीमारियों पर नियंत्रण आसान है ।
- iii) भारत खाद्यान्नों में आत्मनिर्भर है ।
- iv) कृषि जोखिमों की प्रकृति स्वतंत्र हैं।
- v) टिम्पेनाइटिस यह पशुका एक गम्भीर संक्रामक रोग है ।
- vi) कृषि बीमा कंपनी यह एक विशेष बीमाकारक बनकर जो सिर्फ कृषि तथा उस के संबंधी विभागों का ध्यान रखते हैं ।

4. Write 'yes' or 'no' with proper explanation
- Agriculture insurance has great scope in India.
 - Control of poultry diseases is easy
 - India is self sufficient in food grains
 - Agricultural risks are independent in nature.
 - Tympanitis is a serious infectious disease of cattle.
 - Agriculture Insurance Company is a specialty insurer created to focus exclusively on agriculture and allied sectors.
5. कृषि क्षेत्र की समस्याओं के लिए फसल बीमा कोई रामबाण नहीं है । इस कथन को फसल बीमा से जुड़ी समस्याओं को ध्यान में रखते स्पष्ट कीजिए । 12
5. "Crop insurance is not a panacea for the problems of agricultural sector." Explain this statement in the light of problems associated with Crop Insurance. 12
6. किन्हीं तीन पर संक्षिप्त टिप्पणियाँ लिखिए : (प्रत्येक के 4 अंक)
- भारत में कृषि की मानसून के साथ जुएबाजी
 - झींगी बीमा
 - झोपड़ी बीमा
 - ओला बीमा
6. Write short notes on **any three**:- 4 each
- Agriculture is a 'gamble with monsoon' in India.
 - Shrimp Insurance
 - Hut Insurance
 - Hail Insurance
7. पशु बीमा व्यवसाय में बिमित पशु की पहचान का अपना महत्व है । बिमित पशु के विभिन्न पहचान विधियों की विवेचना कीजिए । 12
7. "Identification of insured animals is an important aspect of the cattle insurance business." Elucidate with reference to various methods of identification of insured cattle. 12

(प्रत्येक के 6 अंक)

8. अ) डेअरी उद्योग के विकास में राष्ट्रीय डेअरी विकास बोर्ड की भूमिका स्पष्ट कीजिए ।
 ब) राष्ट्रीय डेअरी विकास बोर्ड के प्रमुख कार्य कौनसे हैं ?
8. a) Explain the role of National Dairy Development Board in development of dairy industry. 6 each
 b) What are the main functions of NDDB ?

9. किन्हीं छः के संक्षिप्त वर्णन के साथ विस्तारित रूप लिखिए :- (प्रत्येक के 1½ अंक)
 Give Long forms of **any six** with a **short description** : 1½ each

| | |
|---------------------|------|
| i) आर.ओ. आर. | ROR |
| ii) एम. एस. पी. | MSP |
| iii) एस. ए. ए. | SAA |
| iv) एफ. सी. आई. सी. | FCIC |
| v) एन. एस. सी. | NSC |
| vi) डी. एल. एम. सी. | DLMC |
| vii) एस. अ. एस. अ. | SASA |
| viii) आई. एम. डी. | IMD |

10. किसान कृषि पम्पसेट बीमा पॉलिसी के प्रावधानों का : (प्रत्येक के 2 अंक)
- | | |
|--------------------|-------------------|
| क) आवरण क्षेत्र | ख) बीमा राशि |
| ग) प्रीमियम संरचना | घ) दावा नहीं बोनस |
| च) दीर्घकालीन छूट | छ) दावा प्रक्रिया |
- के संदर्भ में उल्लेख कीजिए ।

10. State the provisions of Kissan Agricultural Pump-set Insurance Policy with respect to: 2 each
- Scope of cover
 - Sum Insured
 - Premium Structure
 - No Claim Discount
 - Long Term Discount
 - Claim Procedure

----- समाप्त -----

— END —

नवम्बर, 2009
NOVEMBER, 2009

एसोशिएटशिप परीक्षा

AG-72

मोटर बीमा

ASSOCIATESHIP EXAMINATION
MOTOR INSURANCE

समय : 3 घंटे]
Time: 3 Hours]

[कुल अंक : 100
[Total Marks : 100

किन्हीं आठ प्रश्नों के उत्तर दीजिए। प्रथम प्रश्न के 16 अंक हैं किन्तु यह अनिवार्य नहीं है।
अन्य सभी प्रत्येक प्रश्न 12 अंक के हैं।

Answer **EIGHT** questions only. Question **ONE** carries 16 marks but this is not compulsory. All other questions carry 12 marks each.

- | | Marks |
|---|---------------------|
| 1. तृतीय पार्टी दायित्व दावों के अंतर्गत व्यय कम करने के लिए बीमा कंपनी को हानि नियंत्रक उपायों का सुझाव दीजिए। | 16 |
| 1. Suggest the loss control measures to the Insurance company to reduce the outgo under T.P. Liability claims. | 16 |
| 2. साधारण बीमा के मूलभूत सिद्धान्त किस प्रकार मोटर बीमा पर लागू होते हैं ? | 12 |
| 2. How are the fundamental principles of General Insurance applicable to Motor Insurance. | 12 |
| 3. मोटर बीमा के संदर्भ में बीमांकन संबंधी निम्नलिखित कारकों का महत्त्व समझाइए : i) ड्रायवर की आयु ii) कार का प्रकार एवं मॉडेल iii) परिचालन क्षेत्र | (प्रत्येक के 4 अंक) |
| 3. Write about the importance of following underwritings factors in motor insurance. i) Age of the driver ii) Make & Model of the car iii) Area of operation | 4 each |

(प्रत्येक के 6 अंक)

4. i) निजी कार के मानक पॅकेज पॉलीसी के खंड - I के अंतर्गत आवरित जोखिमों को सूचीबद्ध कीजिए ।
 ii) दुपहिया पैकेज पॉलीसी के सामान्य अपवर्जनों के अंतर्गत आने वाले महत्वपूर्ण अपवर्जनों का उल्लेख कीजिए ।
4. i) List out the perils covered under Section I of the standard package policy 6 each for a private car.
 ii) Mention important exclusions provided under General exclusions of Two wheelers package policy.
5. संक्षिप्त टिप्पणी लिखिए (कोई तीन) (प्रत्येक के 4 अंक)
 i) विंटेज कार
 ii) एम. ए. सी. टी.
 iii) भौगोलिक क्षेत्र विस्तार
 iv) अनिवार्य आधिक्य
 v) सार्वजनिक क्षेत्र
5. Write short notes (Any three) 4 each
 i) Vintage cars
 ii) M.A.C.T
 iii) Extension of Geographical Area
 iv) Compulsory Excess
 v) Public Place
6. लोक अदालतों के बारे में विस्तारपूर्वक टिप्पणी लिखिए । 12
6. Write a detailed note on Lok Adalats. 12
7. परस्पर अंतर स्पष्ट कीजिए (कोई तीन) :- (प्रत्येक के 4 अंक)
 i) स्टेज कैरियेज तथा कॉन्ट्रेक्ट कैरियेज
 ii) स्पाॅट सर्वेक्षण तथा पुनर्निरीक्षण सर्वेक्षण
 iii) विशिष्ट क्षति तथा सामान्य क्षति
 iv) आई. डी. वी. हेतु मूल्यहास अनुसूची तथा आंशिक दावा हानियों हेतु कलपुर्जों की मूल्यहास अनुसूची

7. Distinguish between (Any three):-

4 each

- 1) Stage carriage & Contract carriage
- 2) Spot Survey & Reinspection Survey
- 3) Special Damages & General Damages
- 4) Schedule of Depreciation for I.D.V & Schedule of Depreciation on parts for partial loss claims

(प्रत्येक के 6 अंक)

8. निम्नलिखित हेतु आमतौर पर अपनाई जाने वाली कार्यपद्धति की व्याख्या कीजिए :

- क) बीमाधारक की ओर से बीमा पॉलिसी को रद्द किया जाना
- ख) वाहन अंतरण

8. Explain the procedure generally followed in

6 each

- a) Cancellation of insurance policy by Insured
- b) Transfer of vehicle

9. मालवाहक वाणिज्यिक वाहनों हेतु पैकेज पॉलिसी के अंतर्गत स्व-क्षति दावों का निपटान करते समय कौन-कौन से दस्तावेजों की जरूरत पड़ती है । प्रत्येक दस्तावेज का महत्व संक्षेप में समझाइए ।

12

9. Which documents are required while settling own damage claims under package policy for goods carrying commercial vehicles. Briefly explain the importance of each.

12

10. प्राइवेट कार-आई डी वी रू. 2,00,000, मॉडल 2004 दुर्घटनाग्रस्त हो जाती है । अनुमानित व्यय निम्नानुसार हैं ।

12

- | | |
|---|----------|
| | रू. |
| i) श्रम प्रभार | 12,000/- |
| ii) विंडस्क्रीन ग्लास प्रतिस्थापन | 3,000/- |
| iii) विंडस्क्रीन ग्लास हेतु सीलेंट तथा रबड़ फ्रेम | 800/- |
| iv) फ्रंट बंपर प्रतिस्थापन (प्लास्टिक का बना) | 1,200/- |
| v) बोनेट प्रतिस्थापन | 4,000/- |
| vi) कूलेंट/इंजन ऑयल | 900/- |
| vii) रेडिएटर एसेंबली प्रतिस्थापन | 3,000/- |
| (केवल मरम्मत की अनुमति है) | |

अनिवार्य आधिक्य के अतिरिक्त रू. 1,000 का आधिक्य लगाया गया है। सर्वेयर ने रू. 9,000 की हानि का निर्धारण किया है, जिसमें रेडिएटर की मरम्मत शामिल है। दायित्व की गणना कीजिए।

| | |
|--|----------|
| 10. Private car- IDV Rs. 2,00,000/- model 2004 met with an accident. | 12 |
| Estimated expenses are as under:- | Rs. |
| i) Labour charges | 12,000/- |
| ii) Replacement of w/s Glass | 3,000/- |
| iii) Sealant & Rubber frame for w/s Glass | 800/- |
| iv) Replacement of Front Bumper (Plastic make) | 1,200/- |
| v) Replacement of Bonnet | 4,000/- |
| vi) Replacement of coolant/engine oil | 900/- |
| vii) Replacement of Radiator Assembly (allowed repair only) | 3,000/- |

Imposed excess of Rs.1,000/- in addition to compulsory excess. Surveyor has assessed the labour for Rs.9,000/- which includes the repair of radiator. Calculate the liability.

----- समाप्त -----

----- END -----

नवम्बर, 2009
NOVEMBER, 2009

एसोशिएटशिप परीक्षा

AG-73

व्यक्तिगत दुर्घटना, बीमारी एवं विविध बीमा
ASSOCIATESHIP EXAMINATION
PERSONAL ACCIDENT, SICKNESS & MISCELLANEOUS
INSURANCE

समय : 3 घंटे]
Time: 3 Hours]

[कुल अंक : 100
[Total Marks : 100

किन्हीं आठ प्रश्नों के उत्तर दीजिए। प्रथम प्रश्न के 16 अंक हैं किन्तु यह अनिवार्य नहीं है।
अन्य सभी प्रत्येक प्रश्न 12 अंक के हैं।

Answer EIGHT questions only. Question ONE carries 16 marks but this is not compulsory. All other questions carry 12 marks each.

- | | Marks |
|---|-------|
| 1. व्यक्तिगत दुर्घटना बीमा की संविदा को लागू निम्नलिखित बीमा सिद्धांतों को संक्षेप में लिखिए। क) क्षतिपूर्ति ख) अंशदान ग) बीमा हित | 16 |
| 1. Write briefly in the applicability of the following principles of Insurance to a contract of Personal Accident Insurance a) Indemnity b) Contribution c) Insurable Interest | 16 |
| 2. दूकानदार बीमा पॉलिसी की महत्वपूर्ण विशेषताओंका तथा इस बीमा को खरीदने वाले को प्रस्तावित विभिन्न आवरणों का वर्णन कीजिए। | 12 |
| 2. Describe the important features of shopkeeper's Insurance policy & various covers it offers to buyers of this policy. | 12 |
| 3. निम्नलिखित संधमारी बीमा संरक्षण प्रकारोंका संक्षिप्त में वर्णन कीजिए। (प्रत्येक के 4 अंक) i) सूचनापेक्षी पॉलिसी ii) अस्थायी पॉलिसी iii) प्रथमहानि पॉलिसी | |

3. Briefly describe the following types of Burglary insurance covers 4 each
- i) Declaration Policy
 - ii) Floater Policy
 - iii) First loss Policy
4. वाणिज्यिक विश्वस्तता गारंटी बीमा तथा अदालती बांड के मध्य अंतर स्पष्ट कीजिए । 12
4. Distinguish between commercial fidelity guarantee insurance and the Court Bonds. 12
5. पुनर्बीमा को बीमा कंपनी की एक महत्वपूर्ण गतिविधि के रूप में क्यों माना जाता है ? पुनर्बीमा व्यवस्था के विभिन्न प्रकारोंको विस्तृत में लिखिए । 12
5. Why Reinsurance is deemed as one of the important activities of an Insurance company? Write in some detail about the different types of reinsurance arrangements. 12
6. अ) एक व्यक्ति को विदेश में अवकाश हेतु जानेपर विदेश यात्रा मित्र पॉलिसी पाने के लिए कौनसी पात्रता कसौटीयाँ होती है ? 4
- ब) विदेश यात्रा मित्र पॉलिसी के चिकित्सा तथा प्रत्यावर्तन खण्ड के संरक्षित व्यय कौनसे हैं । 8
6. a) What is the eligibility criteria for availing Videsh Yatra Mitra policy for a person who is going abroad for holiday purpose. 4
- b) What are the covered expenses under Medical & Repatriation section of Videsh yatra Mitra policy. 8
7. मेडिकलेम बीमा के संबंध में निम्नलिखित को स्पष्ट कीजिए : (प्रत्येक के 4 अंक)
- i) आवासीय अस्पतालीकरण
 - ii) अतिरिक्त मुफ्त लाभ
 - iii) प्रसूती लाभ
7. In relation to the mediclaim Insurance explain the following: 4 each
- i) Domiciliary Hospitalisation
 - ii) Extra free benefits
 - iii) Maternity benefit

8. किन्हीं तीन पर संक्षिप्त टिप्पणी लिखिए :-
- जोहरी ब्लॉक बीमा - जोखिम वर्गीकरण
 - विद्यार्थी सुरक्षा बीमा
 - प्लेट ग्लास बीमा
 - ओवरसीज मेडिकलेम बीमा में बैगेज की हानि संरक्षण
 - समूह मेडिकलेम बीमा में बोनस-मालस संकल्पना
8. Write short notes on **any three** of the following: 4 each
- Jewellers Block Insurance -- risk classification
 - Student Safety insurance
 - Plate glass insurance
 - Loss of Baggage cover in Overseas mediclaim Insurance
 - Bonus-Malus concept in mediclaim Group insurance
9. अ) धन बीमा पॉलिसी में दो राशिया क्यो दी जाती है ? 4
 ब) धन बीमा पॉलिसी के अपवर्जनोंको बताइए । 8
9. a) Why two amounts are mentioned in Money Insurance policy? 4
 b) State the exclusions of Money Insurance Policy. 8
10. जोहरी ब्लॉक पॉलिसी के विभिन्न अपवर्जनों का (युध्द तथा परमाणु जोखिम के अलावा) वर्णन कीजिए । 12
10. Mention the various exclusions (other than war and nuclear risks) under Jewellers Block Policy. 12

----- समाप्त -----

----- END -----

नवम्बर, 2009
NOVEMBER, 2009

एसोशिएटशिप परीक्षा
देयता बीमा

AG-74

ASSOCIATESHIP EXAMINATION
LIABILITY INSURANCE

समय : 3 घंटे]
Time: 3 Hours]

[कुल अंक : 100
[Total Marks : 100

किन्हीं आठ प्रश्नों के उत्तर दीजिए। प्रथम प्रश्न के 16 अंक हैं किन्तु यह अनिवार्य नहीं है।
अन्य सभी प्रत्येक प्रश्न 12 अंक के हैं।

Answer EIGHT questions only. Question ONE carries 16 marks but this is not compulsory. All other questions carry 12 marks each.

- | | Marks |
|---|--------|
| 1. अनिवार्य सार्वजनिक देयता पॉलिसी एवं इसकी दर निर्धारण प्रणाली की रूपरेखा प्रस्तुत कीजिए। | 16 |
| 1. Give an outline of the Compulsory Public liability Policy and its rating system. | 16 |
| 2. लापरवाही के लिए दीवानी मुकदमा केवल तभी चलाया जा सकता है जब कुछ शर्तों की पूर्ति हुई हो।” इन शर्तों का उल्लेख करते हुए इन्हें स्पष्ट कीजिए। | 12 |
| 2. "A civil action for Negligence can be sustained only when certain conditions are satisfied". Enumerate and explain the conditions. | 12 |
| (प्रत्येक के 6 अंक) | |
| 3. अ) ऐसे व्यक्तियों या निकायों का उल्लेख कीजिए जिनके प्रति कंपनियों के निदेशक तथा अधिकारी 'गलत कृत्यों' के लिए विधिक रूप से दायी हो सकते हैं। ब) निदेशक और अधिकारी देयता पालीसी के अंतर्गत छः अपवर्जनोंका उल्लेख कीजिए। | |
| 3. a) Mention the persons or bodies to whom Directors and Officers of Companies can be legally liable for 'wrongful acts' | 6 each |
| b) Mention six exclusions under Directors' and Officers Liability policy. | |

4. मेसर्स क्लेरिफंट मशीन्स (इंडिया) लिमिटेड ने उत्पाद देयता बीमा के लिए प्रस्ताव प्रस्तुत किया है जिसमें निर्यात भी शामिल है। निम्न अनुसार जानकारी प्रस्तुत की गयी है :

- अ) जोखिम समूह - 4
 ब) अपेक्षित क्षतिपूर्ति की सीमा - रू. 1 करोड़ ए ओ ए
 - रू. 2 करोड़ ओ ओ वाई
 स) ए ओ ए से ए ओ वाई का अनुपात - 1:2 है।
 द) टर्नओवर - i) रू. 75 करोड़ भारतीय
 - ii) रू. 5 करोड़ यू एस ए / कनाडा
 - iii) रू. 7 करोड़ ओ ई सी डी देश
 - iv) रू. 10 करोड़ गैर-ओ ई सी डी देश

य) मूल दर है 0.09 ‰ (प्रति हजार)

र) गुणक निम्न अनुसार हैं :-

| श्रेणी | गुणक |
|--|------|
| i) (यू एस ए और कनाडा) | 15 |
| ii) (ओ ई सी डी देश) | 5 |
| ii) (अन्य देश जिनमें गैर ओ ई सी डी देश भी शामिल हैं) | 2 |

ल) ए ओ ए से ए ओ वाई अनुपात के लिए लिया गया प्रीमियम निम्नलिखित का 80% है :-

ए ओ वाई की सीमा 200 लाख से अधिक | दर/प्रीमियम रू. 35025 + रू. 200
 लेकिन 250 लाख से अधिक नहीं | लाख से ऊपर की राशि पर 1.25‰
 उपरोक्त जानकारी के आधार पर उत्पाद देयता पॉलिसी जिसमें निर्यात भी शामिल है,
 के लिए प्रीमियम की गणना कीजिए।

4. M/s Clariant Machines (India) Limited has submitted proposal for Products Liability Insurance including Exports. Information submitted is as below:-

- a) Risk Group - 4
 b) Limit of Indemnity required - Rs. 1 Crore AOA
 - Rs. 2 Crores AOY
 c) Ratio AOA to AOY is - 1:2
 d) Turnover - i) Rs. 75 crores Indian
 ii) Rs. 5 Crores USA/CANADA
 iii) Rs. 7 crores OECD Countries
 iv) Rs. 10 crores Non-OECD Countries.
 e) Basic rate is - 0.09 ‰ (per mille)

f) Multiplier are as below :

| Category | Multiplier |
|---|------------|
| I (USA and CANADA) | 15 |
| II (OECD Countries) | 5 |
| III (Other Countries including Non- OECD Countries) | 2 |

g) For ratio AOA to AOY 1:2 premium charged is 80% of the following :

| | |
|--|---|
| Limit AOY exceeding Rs. 200 lacs but not exceeding Rs. 250 lacs | Rate/Premium Rs. 35025 + 1.25% on the amount in excess of Rs. 200 lacs. |
|--|---|

Calculate the premium based on above information for Products Liability Policy Including Exports.

5. विस्तार में समझाइए कि देयता बीमा में क्षतिपूर्ति के सिद्धान्त का किस प्रकार पूर्णतया पालन किया जाता है । 12
5. Explain in detail how the Principle of Indemnity is strictly observed in Liability Insurances. 12
6. अ) होटलों के लिए सार्वजनिक देयता पॉलिसी के अंतर्गत प्रीमियम दर निर्धारण प्रक्रिया की रूपरेखा प्रस्तुत कीजिए । (प्रत्येक के 6 अंक)
- ब) इस पॉलिसी के अंतर्गत अतिरिक्त प्रीमियम पर उपलब्ध संरक्षण विस्तारों का उल्लेख कीजिए ।
6. a) Give an outline of the premium rating process under public liability policy for hotel. 6 each
- b) Mention the extensions of cover under this policy available at extra premium.
7. किन्हीं तीन पर संक्षिप्त टिप्पणियाँ लिखिए : (प्रत्येक के 4 अंक)
- अ) सम्पूर्ण देयता का नियम
- ब) दण्डात्मक क्षतियाँ
- स) लापरवाही के लिए विधिक सुरक्षा
- द) ठेकेदारों की लापरवाही के लिए प्रिंसीपल की देयता

7. Write short notes on **any three** :
- The law of absolute liability
 - Punitive Damages
 - Legal defences for negligence
 - Principal's liability for negligence of Contractors.
8. कर्मकार मुआवजा पॉलिसी के अंतर्गत संरक्षण क्षेत्र पर प्रकाश डालिए । 12
8. What is the Scope of Cover under Workmen's Compensation Policy ? 12
9. अतिरिक्त प्रीमियम के भुगतान पर सार्वजनिक देयता (औद्योगिक) बीमा पॉलिसी के अंतर्गत मूल संरक्षण को उन देयताओं को शामिल करने के लिए विस्तारित किया जा सकता है जो कि पॉलिसी द्वारा अपवर्जित होते हैं । पॉलिसी पर उचित अतिरिक्त पृष्ठांकन लगाए जाते हैं” (प्रत्येक के 6 अंक)
- निम्नलिखित संरक्षण विस्तारों को स्पष्ट कीजिए :
- प्रदूषण संरक्षण
 - परिवहन संरक्षण
9. "On Payment of additional premium, the basic coverage under the Public Liability (Industrial) Insurance Policy can be extended to include liabilities which are excluded by the Policy. Appropriate extra endorsement are attached to the Policy" 6 each
- Explain the following extentions of coverage :-
- Pollution Coverage
 - Transportation Coverage.
10. सार्वजनिक देयता जोखिम आकलन प्रपत्र में बीमालेखन हेतु जिन शीर्षकों के अंतर्गत जानकारी प्रदान की जाती है, उनका उल्लेख कीजिए । 12
10. Mention the headings under which information is provided in the Public Liability Risk Assessment form for purposes of underwriting. 12

----- समाप्त -----

----- END -----

नवम्बर, 2009
NOVEMBER, 2009

एसोशिएटशिप परीक्षा
इंजीनियरिंग बीमा

AG-77

ASSOCIATESHIP EXAMINATION
ENGINEERING INSURANCE

समय : 3 घंटे |
Time: 3 Hours]

[कुल अंक : 100
[Total Marks : 100

किन्हीं आठ प्रश्नों के उत्तर दीजिए। प्रथम प्रश्न के 16 अंक हैं किन्तु यह अनिवार्य नहीं है।
अन्य सभी प्रत्येक प्रश्न 12 अंक के हैं।

Answer EIGHT questions only. Question ONE carries 16 marks but this is not compulsory. All other questions carry 12 marks each.

| | Marks |
|---|---------------------|
| 1. इलेक्ट्रॉनिक उपकरण बीमा के अंतर्गत उपलब्ध आवरणों की रूपरेखा स्पष्ट कीजिए। | 16 |
| 1. Give an outline of the covers under Electronic Equipment insurance. | 16 |
| 2. मशीनरी बीमा जोखिमों का स्वीकारण संतोषजनक निरीक्षण रिपोर्ट के अध्यक्षीन रहता है। रिपोर्ट में शामिल की जाने वाली मदों को सूचीबद्ध कीजिए। | 12 |
| 2. Acceptance of Machinery Insurance risks are subject to satisfactory Inspection Report. List out items of information included in the Report. | 12 |
| 3. ई ए आर बीमा हेतु आवश्यक बीमांकन संबंधी जानकारी की विस्तारपूर्वक व्याख्या कीजिए। | 12 |
| 3. Describe in detail Underwriting information required for EAR Insurance. | 12 |
| 4. स्थल-मॉनीटरिंग से होने वाले लाभों के बारे में बताइए। | 12 |
| 4. What are the advantages and benefits derived from site monitoring? | 12 |
| 5. किन्हीं तीन के बारे में संक्षिप्त टिप्पणियाँ लिखिए :- | (प्रत्येक के 4 अंक) |
| क) बॉयलर तथा प्रेसर प्लांट बीमा के अंतर्गत आने वाली वॉरंटियाँ | |
| ख) ठेकेदारी कार्य पॉलिसी | |
| ग) अग्रिम लाभ की हानि पॉलिसी के ग्राहक | |
| घ) सिविल इंजीनियरिंग पूर्ण जोखिम बीमा | |

5. Write short notes on **any three**:

- Warranties under Boiler and pressure plant Insurance.
- Contract Works policy
- Customers for Advance Loss of profits policy
- Civil Engineering completed Risks insurance.

6. स्टॉक-हास (आलू के अलावा) बीमा स्वीकार करने से पहले बीमाकर्ताओं द्वारा अपनायी जाने वाली बीमांकन संबंधी सावधानियों का उल्लेख कीजिए। 12

6. Mention the underwriting safeguards adopted by insurers before acceptance of Deterioration of Stocks (other than potatoes) insurance. 12

(प्रत्येक के 6 अंक)

7. क) सी ए आर पॉलिसी के सामग्री की क्षति खंड के आवरण क्षेत्र की व्याख्या करते हुए इसके अंतर्गत आने वाले छः अपवर्जनों का उल्लेख करें।

ख) सी ए आर पॉलिसी के अंतर्गत कौन से अतिरिक्त आवरण लिए जा सकते हैं ?

7. a) Outline scope of cover and mention **six exclusions** under Material Damage Section of CAR Policy 6 each

b) Which additional covers can be availed under CAR Policy?

(प्रत्येक के 6 अंक)

8. क) पुनर्बीमा व्यवस्था करते समय प्रतिधारण को प्रभावित करने वाले कारकों का उल्लेख कीजिए।

ख) इंजीनियरिंग बीमा के संदर्भ में पुनर्बीमा की वैकल्पिक प्रणाली के महत्व की चर्चा कीजिए।

8. a) Specify the factors which influence retention while arranging reinsurance. 6 each

b) Discuss the importance of facultative method of re-insurance in engineering insurance.

(प्रत्येक के 4 अंक)

9. निम्नलिखित में से **किन्हीं तीन** में आमतौर पर पाई जाने वाली संयंत्र एवं मशीनरी के प्रकारों का उल्लेख कीजिए।

क) रबड़ एवं प्लास्टिक कार्य

ख) साबुन फैक्ट्री

- ग) होटल एवं रेस्तराँ
घ) लौंड्रियाँ

9. Name the types of Plant and Machinery commonly found in **any three of** 4 each the following:

- a) Rubber and Plastic Works
b) Soap factory
c) Hotels and Restaurants
d) Laundries

10. लाभ की हानि (मशीनरी) पॉलिसी के अंतर्गत निम्नलिखित का क्या अभिप्राय है ? (प्रत्येक के 4 अंक)

- क) क्षतिपूर्ति अवधि
ख) बीमाकृत स्थाई प्रभार
ग) बीमाकृत राशि

10. What is meant by following under Loss of Profits (Machinery) Policy 4 each

- a) Indemnity Period
b) Insured Standing Charges
c) Sum Insured?

----- समाप्त -----

----- END -----

नवम्बर, 2009
NOVEMBER, 2009

एसोशिएटशिप परीक्षा
विविध बीमा

AG-78

ASSOCIATESHIP EXAMINATION
MISCELLANEOUS INSURANCE

समय : 3 घंटे]
Time: 3 Hours]

[कुल अंक : 100
[Total Marks : 100

किन्हीं आठ प्रश्नों के उत्तर दीजिए। प्रथम प्रश्न के 16 अंक हैं किन्तु यह अनिवार्य नहीं है।
अन्य सभी प्रत्येक प्रश्न 12 अंक के हैं।

Answer **EIGHT** questions only. Question **ONE** carries 16 marks but this is not compulsory. All other questions carry 12 marks each.

| | Marks |
|--|-------|
| 1. अ) एक संभावित ग्राहक को सेंधमारी प्रथम हानि बीमा की जानकारी चाहिए, इस संबंध में उसे देने के लिए एक विस्तृत पत्र का मसौदा दीजिए। | 12 |
| ब) "मूल्यंकित पॉलिसी" क्या है ? | 4 |
| 1. a) A prospective client wants to know about the Burglary firm loss insurance. Draft a detailed letter to him in the above connection. | 12 |
| b) What is a 'Valued Policy'? | 4 |
| 2. व्यक्तिगत दुर्घटना बीमा प्रकार के संदर्भ में निम्नलिखित को स्पष्ट कीजिए। | |
| i) ऑन-ड्यूटी/ऑफ ड्यूटी आवरण | 2 |
| ii) वैयक्तिक पॉलिसी के अंतर्गत मुफ्त अतिरिक्त लाभ | 4 |
| iii) समूह व्यक्तिगत दुर्घटना आवरण | 6 |
| 2. Explain the following, under the Personal Accident type of insurance. | |
| i) On-duty/off-duty cover | 2 |
| ii) Free additional benefits under the Individual policy. | 4 |
| iii) Group P.A. Cover. | 6 |
| 3. मेडिकलेम पॉलिसी को लागू अपवर्जनों का उल्लेख कीजिए। | 12 |
| 3. State the exclusions applicable to mediclaim policy. | 12 |
| 4. कार्यालय सुरक्षा कवच पर एक विस्तृत टिप्पणी लिखिए। | 12 |
| 4. Write a detailed note on Office Protection Shield. | 12 |

5. सेंधमारी पॉलिसी के संदर्भ में पूर्व स्वीकृति निरीक्षण रिपोर्ट के मुद्दों का वर्णन कीजिए । 12
5. Describe the content of a pre-acceptance inspection report in respect of a Burglary policy. 12
6. निम्नलिखित किन्हीं तीन पर संक्षिप्त में टिप्पणी लिखिए । (प्रत्येक के 4 अंक)
- आनुपातिक सन्धि पुनर्बीमा
 - मेडिक्लेम बीमा में संचयी बोनस
 - कृषि पम्पसेट बीमा
 - खेलकूद बीमा
 - पशु बीमा में सामान्य अपवर्जन
 - ओवरसीज मेडिक्लेम पॉलिसी में चिकित्सा चयन प्रक्रिया
6. Write short notes on **any three** of the following:- 4 each
- Proportional treaty-reinsurance
 - Cumulative Bonus in mediclaim Insurance
 - Agricultural Pumpset Insurance
 - Sports Insurance
 - General exclusions in cattle insurance
 - Medical selection procedure in overseas mediclaim policy.
- (प्रत्येक के 6 अंक)
7. अ) जोहरी ब्लॉक बीमा पॉलिसी के विभिन्न खण्डों के अंतर्गत आवरणोंका वर्णन कीजिए ।
 ब) उपरोक्त पॉलिसी के किन्हीं छः अपवर्जनोंका उल्लेख कीजिए (युद्ध तथा परमाणु जोखिमों को छोड़कर)
7. a) Describe the cover under the different sections of the Jeweller's Block Insurance policy. 6 each
 b) Mention **any six** exclusions which appear in the above policy. (except war and nuclear risks)
8. अ) धन बीमा पॉलिसी के महत्वपूर्ण बीमालेखन विचारों को सूचीबद्ध कीजिए । 8
 ब) इस पॉलिसी के अंतर्गत कौनसे विस्तार उपलब्ध है ? 4
8. a) List out important underwriting considerations in Money insurance Policy. 8
 b) Name the extensions available under this policy. 4

9. बाजार में उपलब्ध वाणिज्यिक विश्वस्तता गारंटी बीमा के विभिन्न प्रकारों का वर्णन कीजिए। 12
9. Describe the various types of commercial Fidelity guarantee Insurance policies available in the market. 12

(प्रत्येक के 4 अंक)

10. अ) एक सेंधमारी पॉलिसी बीमा राशि रू. 40,00,000 के लिए जारी की गई है। उस के अंतर्गत रू. 60,000 का दावा हुआ है। हानि के समय यह पाया गया की जोखिम विषयों का कुल मूल्य रू. 50,00,000 है। हानि देय राशि कितनी होगी?
- ब) रू. 3,00,000 की बिमित राशि के लिए एक व्यक्तिगत दुर्घटना पॉलिसी जारी की जाती है। दुर्घटना के कारण बीमाधारक को 7 हफ्तों की पूर्ण अशक्तता हुई। चिकित्सक द्वारा बीमाधारक को 5% स्थायी अशक्तता प्रमाणित की गई। भुगतान योग्य दावे की राशि की गणना कीजिए।
- क) एक धन पॉलिसी जारी की जाती है जिसमें प्रति अभिवहन सीमा रू. 10,00,000 है तथा अनुमानित वार्षिक अभिवहन रू. 1,50,00,000 है। एक दिन बीमाधारक को रू. 12,00,000 की आवश्यकता हुई तदनुसार एक कर्मचारी को नकद लाने के लिए बैंक में भेजा गया। दुर्भाग्यवश लौटते वकत पैसे की चोरी हुई। दावे की कितनी राशि देय होगी? प्रासंगिक, हानि के दिन तक, पॉलिसी अवधी के दौरान कुल अभिवहन रू. 2 करोड़ से ज्यादा हुआ है।
10. a) A Burglary policy was issued for a sum insured of Rs. 40,00,000. A claim occurred there under for Rs.60,000. It was found that at the time of loss, the total value of the contents, at risk was Rs. 50,00,000. What is the amount of loss payable? 4 each
- b) A personal Accident policy is issued for a S.I. of Rs.3,00,000. As a result of an accident, the Insured is totally disabled for 7 weeks. The Doctor also certifies that the Insured suffered Permanent disability of 5%. Calculate the amount of claim payable.
- c) A money policy is issued with a per carrying limit of Rs. 10,00,000 and the estimated annual carrying at Rs. 1,50,00,000. One day the Insured required Rs. 12,00,000 and accordingly an employee was sent to withdraw the cash from the Bank. Unfortunately on the way back, the money was looted. What is the amount of claim payable? Incidentally till the date of loss, the total amount carried during the policy period exceeded Rs. 2 Crores.

----- समाप्त -----

— END —

नवम्बर, 2009
NOVEMBER, 2009

AG-79

एसोशिएटशिप परीक्षा
देयता तथा इंजीनियरिंग बीमा

ASSOCIATESHIP EXAMINATION
LIABILITY AND ENGINEERING INSURANCE

समय : 3 घंटे]
Time: 3 Hours]

[कुल अंक : 100
[Total Marks : 100

किन्हीं आठ प्रश्नों के उत्तर दीजिए। प्रथम प्रश्न के 16 अंक हैं किन्तु यह अनिवार्य नहीं है।
अन्य सभी प्रत्येक प्रश्न 12 अंक के हैं।

Answer EIGHT questions only. Question ONE carries 16 marks but this is not compulsory. All other questions carry 12 marks each.

- Marks
(प्रत्येक के 8 अंक)
1. अ) कर्मकार मुआवजा अधिनियम 1923 को प्रस्तुत करने के उद्देश्यों का उल्लेख कीजिए तथा उन परिस्थितियों की चर्चा कीजिए जब नियोक्ता की किसी कर्मचारी को मुआवजा देने की देयता पैदा होती है।
 - ब) मरीन व उत्थापन बीमा पॉलिसी के मरीन खंड के अंतर्गत मरीन दावे के समर्थन में आवश्यक कागजातों को सूचीबद्ध कीजिए।
 1. a) State the objectives behind introduction of workmen Compensation Act 1923 and enumerate the circumstances under which an employer is liable for compensation to an employee. 8 each
 - b) List out the documents required in support of a Marine claim under Marine Section of a Marine cum Erection Insurance Policy.
 2. सार्वजनिक देयता पॉलिसी के निम्नलिखित विस्तारों में से किन्हीं चार पर संक्षिप्त टिप्पणियाँ लिखिए : (प्रत्येक के 3 अंक)
 - अ) बहिस्त्राव की दुलाई
 - ब) परिवहन
 - स) खाद्य तथा पेय पदार्थ संरक्षण
 - द) बीमाधारक की अभिरक्षा में सम्पत्ति
 - य) तरणताल

2. Write short notes on **any four** of the following extensions of public liability policy. 3 each

- Carriage of effluents
- Transportation
- Food and beverages cover
- Property in the custody of insured.
- Swimming pool

(प्रत्येक के 6 अंक)

- मशीनरी मुनाफे की हानि पॉलिसी हेतु जोखिम निरीक्षण रिपोर्ट में किन विवरणों का उल्लेख किया जाता है ?।
- मशीनरी मुनाफे की हानि पॉलिसी के अंतर्गत जोखिम आकलन हेतु विचारणीय घटकों का उल्लेख कीजिए ।

- What are the details shown in a risk inspection report for machinery loss of profits policy? 6 each
- Mention the factors considered for risk assessment under machinery loss of profits policy?

- मशीनरी बीमा पॉलिसी के संदर्भ में : (प्रत्येक के 6 अंक)
- अ) संरक्षण क्षेत्र तथा
- ब) बीमा राशि व क्षतिपूर्तिकरण के आधार की चर्चा कीजिए ।

- Describe : 6 each
- a) Scope of cover and
- b) Basis of sum insured and indemnification in respect of a Machinery Insurance Policy.

(प्रत्येक के 3 अंक)

- इलेक्ट्रॉनिक उपकरण बीमा पॉलिसी के संदर्भ में निम्नलिखित की चर्चा कीजिए :
 - पॉलिसी के विभिन्न खंड
 - क्षतिपूर्ति अवधि
 - समय आधिक्य
 - अनुरक्षण वारण्टी

5. Describe the following in respect of an Electronic Equipment Insurance Policy: 3 each
- Various sections of the policy,
 - Indemnity Period,
 - Time Excess
 - Maintenance warranty
6. सार्वजनिक देयता बीमा अधिनियम 1991 के संदर्भ में निम्नलिखित शब्दावलियों में से किन्हीं तीन की व्याख्या कीजिए : (प्रत्येक के 4 अंक)
- खतरनाक वस्तुएं
 - मालिक
 - संचालन (हैंडलिंग)
 - कुल बिक्री (टर्नओवर)
6. Define any three of the following terms in relation to Public liability insurance Act 1991. 4 each
- Hazardous Substance
 - Owner
 - Handling
 - Turnover
7. निम्नलिखित सिविल कार्यों से जुड़े निर्माण संबंधी खतरों का उल्लेख कीजिए : (प्रत्येक के 4 अंक)
- सुरंग निर्माण
 - पुल
 - ऊंची इमारतें
7. Mention the construction hazards of following civil works – 4 each
- Tunneling
 - Bridges
 - Tall Buildings
8. सी ई सी आर पॉलिसी क्या है ? इस पॉलिसी के अंतर्गत उपलब्ध संरक्षण की चर्चा कीजिए । 12
8. What is a CECR policy? Describe the coverage under this policy. 12

9. उत्थापन सर्वजोखिम पॉलिसी के संदर्भ में निम्नलिखित की चर्चा कीजिए : (प्रत्येक के 4 अंक)
- अ) बीमा योग्य सम्पत्ति
 ब) बीमा अवधि
 स) बीमा राशि
9. Describe the following in relation to Erection All Risk Policy: 4 each
- a) Insurable Property
 b) Period of Insurance
 c) Sum Insured
10. अ) उत्पाद देयता बीमा प्रपत्र के प्रवर्ती खंड को संक्षेप में समझाइए । 6
 ब) निम्नलिखित शब्दावलियों को स्पष्ट कीजिए : (प्रत्येक के 2 अंक)
- i) प्रत्यामुक्त देयता
 ii) दोषहीन देयता
 iii) केस की डिग्री
10. a) Explain in brief the operative clause of Product Liability insurance form. 6
 b) Explain the terms : 2 each
- i) Vicarious Liability
 ii) No fault liability
 iii) Degree of case

----- समाप्त -----
 ----- END -----